

Schoolgids Elzendaalcollege-Metameer 2024/2025

locatie Stevensbeek en jenaplan Boxmeer



Inhoudsopgave

Metameer

Organisatie

Onderwijs

Begeleiding

Veiligheid

Kwaliteit

Praktisch

Downloads
op onze website

- ▶ [Stevensbeek](#)
- ▶ [Boxmeer](#)

Metameer

- ▶ Profiel
- ▶ Missie
- ▶ Koers 2023-2027

Organisatie

- ▶ Locaties
- ▶ Directie
- ▶ Teamleiding
 - ▶ Stevensbeek
 - ▶ Jenaplan Boxmeer
- ▶ Docenten
- ▶ Medezeggenschap
 - ▶ Ouderraad
 - ▶ Leerlingenraad
 - ▶ Medezeggenschapsraad
 - ▶ Raad van advies
- ▶ Leerlingenstatuut
- ▶ Ons Middelbaar Onderwijs
 - ▶ Onze plaats binnen OMO
 - ▶ Vereniging OMO
 - ▶ Missie OMO
- ▶ Externe partners

Onderwijs

- ▶ Locatie Stevensbeek
 - ▶ Onderwijsaanbod Stevensbeek
 - ▶ Onderbouw Stevensbeek
 - ▶ Vmbo bovenbouw
 - ▶ Havo/vwo bovenbouw
 - ▶ Eerste opvang anderstaligen
- ▶ Locatie jenaplan Boxmeer
 - ▶ Onderwijsaanbod Boxmeer
 - ▶ Onderbouw jenaplan
 - ▶ Vmbo jenaplan bovenbouw
- ▶ Internationalisering
- ▶ Toets- en rapportagesysteem
- ▶ Onderwijstijd

Begeleiding

- ▶ Begeleiding en het schoolondersteuningsprofiel
- ▶ Mentor
- ▶ Loopbaanoriëntatie en begeleiding
- ▶ Dyslexie en trainingen
- ▶ Ondersteuningsteam
- ▶ Extra ondersteuning
- ▶ Externe instanties

Veiligheid

- ▶ Vertrouwenspersonen
- ▶ Coördinator pestpreventie
- ▶ Bedrijfs hulpverlening en EHBO
- ▶ Privacyreglement en AVG
- ▶ Cameratoezicht
- ▶ Gezichtsbedekkende kleding
- ▶ Klachtenprocedure en -regeling
- ▶ Meldpunt discriminatie
- ▶ Huuselijk geweld en kindermishandeling

Kwaliteit

- ▶ Kwaliteit hoog in het vaandel
- ▶ Kwaliteitskeurmerken
- ▶ Onderwijsresultaten
- ▶ Slagingspercentages
- ▶ 'Zachte' kwaliteitscriteria

Praktisch

- ▶ Lestijden
- ▶ Lessentabellen Stevensbeek
 - ▶ Vmbo onderbouw
 - ▶ Vmbo bovenbouw
 - ▶ (Tto) mh/hv/vwo onderbouw
 - ▶ (Tto) havo/vwo bovenbouw
- ▶ Lessentabellen Boxmeer
 - ▶ Vmbo/havo/vwo onderbouw

- ▶ Tto vmbo/havo/vwo onderbouw
- ▶ (Tto) vmbo bovenbouw
- ▶ Jaarplanning
- ▶ Lesuitval
- ▶ Ziekmelden en beter melden
- ▶ (Ziekte)verzuim
- ▶ Verlof en luxeverzuim
- ▶ Verwijdering uit de les
- ▶ Schorsing
- ▶ Regels voor leerlingen
- ▶ Reglementen en statuten OMO
- ▶ Verzekeringen
 - ▶ Aansprakelijkheidsverzekering
 - ▶ Reisverzekering
 - ▶ Ongevallenverzekering
 - ▶ Inzittendenverzekering
- ▶ Gebruik van ICT-middelen
- ▶ iPad
- ▶ Gezonde catering
- ▶ Schoolpas
- ▶ Vervoer
- ▶ Financiën
 - ▶ Ouderbijdrage
 - ▶ Ouderbijdrage tto
 - ▶ Ouderbijdrage voldoen
 - ▶ Sponsoring
- ▶ Communicatie
- ▶ Contact

Inhoudsopgave

Metameer

Profiel
Missie
Koers 2023-2027

Organisatie

Onderwijs

Begeleiding

Veiligheid

Kwaliteit

Praktisch

Downloads
op onze website

► [Stevensbeek](#)

► [Boxmeer](#)



Inhoudsopgave

Metameer

Profiel

Missie

Koers 2023-2027

Organisatie

Onderwijs

Begeleiding

Veiligheid

Kwaliteit

Praktisch

Downloads
op onze website

► [Stevensbeek](#)

► [Boxmeer](#)

Profiel

Metameer kent een katholieke grondslag en geeft vanuit het christelijke gedachtegoed betekenis aan goed onderwijs, een goed mens, goed leven en goed handelen. Onze cultuur kenmerkt zich door durf en pionieren en door het voeren van de dialoog met leerlingen en met elkaar. We omarmen diversiteit als kans om van en met elkaar te leren. We voelen ons verantwoordelijk voor onszelf, voor de ander en voor de wereld om ons heen. Pedagogisch gesproken staat de relatie met de leerling voorop. Die relatie wordt gekenmerkt door gelijkwaardigheid, wederkerigheid en het goede gesprek. Onderwijskundig werken we met heterogene groepen: leerlingen van verschillende leerwegen zitten niet alleen met elkaar op school, ze leren ook daadwerkelijk met en van elkaar. Onder het motto 'Bouwen wie je bent' geven wij invulling aan de school als bouwplaats van de samenleving.

Inhoudsopgave

Metameer

Profiel

Missie

Koers 2023-2027

Organisatie

Onderwijs

Begeleiding

Veiligheid

Kwaliteit

Praktisch

Downloads
op onze website

► [Stevensbeek](#)

► [Boxmeer](#)

Missie

Metameer – de School van de Toekomst – is een krachtige regionale leergemeenschap voor voortgezet onderwijs waar leerlingen én medewerkers bouwen aan wie ze in wezen zijn. Vanuit onze kernwaarden open, inspirerend, nieuwsgierig en eigen-wijs bieden we leerlingen de kans om zichzelf breed te ontwikkelen. Om zichzelf, de ander en de wereld nog beter te leren kennen en zo een betekenisvolle en duurzame bijdrage leveren aan de wereld om ons heen.

Open

We zijn open. Toegankelijk en goed bereikbaar. We zijn transparant over wat er goed gaat en wat er beter kan. We staan open voor iedereen. Op Metameer mag je zijn en worden wie je bent.

Inspirerend

Op Metameer weten we dat leren leuk moet zijn. Anders houdt niemand 'een leven lang leren' vol! Daarom doen we ons best om elkaar te inspireren. Dat doen we in de klas, in de school en daarbuiten, maar ook als werkgever. Op Metameer raak je nooit uitgeleerd!

Nieuwsgierig

We zijn geïnteresseerd in de wereld om ons heen. We willen nieuwe dingen leren en uitproberen. Ook zijn we geïnteresseerd in 'de ander': in leerlingen en hun ouders, samenwerkingspartners en in elkaar. We willen weten wie iemand is, wat hem of haar drijft, raakt en enthousiast maakt.

Eigen-wijs

We zijn eigen-wijs – in de goede zin van het woord. We doen dingen graag op onze eigen wijze: de manier die het beste bij ons past. We zijn zelfbewust en we kennen onszelf goed. We weten waar we goed in zijn en waar we nog wat te halen hebben.

Inhoudsopgave

Metameer

Profiel
Missie

Koers 2023-2027

Organisatie

Onderwijs

Begeleiding

Veiligheid

Kwaliteit

Praktisch

Downloads
op onze website

► [Stevensbeek](#)

► [Boxmeer](#)

Koers 2023-2027

De uitdagingen van de toekomst zijn vandaag al begonnen. Of het nu gaat om het klimaat, duurzaamheid, technologie of de zorg: de wereld, onze maatschappij en vooral onze regio vragen om nieuwe talenten. Om mensen die niet alleen denken in oplossingen – maar ze ook waarmaken. Met hun hoofd, hart en handen. Voor deze nieuwe generatie talenten is er Metameer: de School van de Toekomst.

In dit schoolplan staan de hoofdlijnen van het onderwijs- en personeelsbeleid voor 2023-2027. Dit werken we verder uit in locatie- en stafplannen. Deze plannen helpen ons om onze ambities waar te maken én verantwoording af te leggen. U vindt het schoolplan onder downloads op onze website.

Inhoudsopgave

Metameer

Organisatie

Onderwijs

Begeleiding

Veiligheid

Kwaliteit

Praktisch

Locaties
Directie
Teamleiding
Stevensbeek
Jenaplan Boxmeer
Docenten
Medezeggenschap
Ouderraad
Leerlingenraad
Medezeggenschapsraad
Raad van Advies
Leerlingenstatuut
Ons Middelbaar Onderwijs
Onze plaats binnen OMO
Vereniging OMO
Missie OMO
Externe partners



Downloads
op onze website

► [Stevensbeek](#)

► [Boxmeer](#)

Inhoudsopgave

Metameer

Organisatie

Onderwijs

Begeleiding

Veiligheid

Kwaliteit

Praktisch

Downloads
op onze website

► [Stevensbeek](#)

► [Boxmeer](#)

Locaties

Directie

Teamleiding

Stevensbeek

Jenaplan Boxmeer

Docenten

Medezeggenschap

Ouderraad

Leerlingenraad

Medezeggenschapsraad

Raad van Advies

Leerlingenstatuut

Ons Middelbaar Onderwijs

Onze plaats binnen OMO

Vereniging OMO

Missie OMO

Externe partners

Locaties

*Elzendaalcollege-Metameer
heeft vier locaties:*

locatie Stevensbeek

- vmbo (inclusief plusklassen)
- havo + tweetalig havo
- vwo + tweetalig vwo
- eerste opvang anderstaligen (EOA)

locatie jenaplan Boxmeer

- vmbo + tweetalig vmbo
- havo/vwo (leerjaar 1 t/m 3) + tweetalig havo/vwo (leerjaar 1 t/m 3)

locatie Boxmeer

- mavo
- havo
- atheneum
- gymnasium

locatie Genneep

- vmbo basisberoepsgerichte en kaderberoepsgerichte leerweg
- mavo
- havo en vwo (leerjaar 1 t/m 3)

Inhoudsopgave

Metameer

Organisatie

Onderwijs

Begeleiding

Veiligheid

Kwaliteit

Praktisch

Downloads
op onze website

► [Stevensbeek](#)

► [Boxmeer](#)

Locaties

Directie

Teamleiding

Stevensbeek

Jenaplan Boxmeer

Docenten

Medezeggenschap

Ouderraad

Leerlingenraad

Medezeggenschapsraad

Raad van Advies

Leerlingenstatuut

Ons Middelbaar Onderwijs

Onze plaats binnen OMO

Vereniging OMO

Missie OMO

Externe partners

Directie

Rector

Elke Oegema

0485 - 381600

Locatieleiding

Directeur Stevensbeek

Erick Loermans

0485 - 381600

Directeur jenaplan Boxmeer

Maartje van de Kerkhof

0485 - 571434

Directeur bedrijfsvoering

Erick Loermans (ad interim)

0485 - 381600

Inhoudsopgave

Metameer

Organisatie

Onderwijs

Begeleiding

Veiligheid

Kwaliteit

Praktisch

Locaties

Directie

Teamleiding

Stevensbeek

Jenaplan Boxmeer

Docenten

Medezeggenschap

Ouderraad

Leerlingenraad

Medezeggenschapsraad

Raad van Advies

Leerlingenstatuut

Ons Middelbaar Onderwijs

Onze plaats binnen OMO

Vereniging OMO

Missie OMO

Externe partners

Teamleiding Stevensbeek

Leerjaar 1 + instroom en 3 t/m 5 havo

Teamleider

Joep Gilissen

j.gilissen@metameer.nl

Informatie over ondersteuning/begeleiding

Coördinator

Tim Engel

t.engel@metameer.nl

Coördinator leerjaar 1 en 2

Hetty van der Westerlaken

h.vanderwesterlaken@metameer.nl

Leerjaar 2 +plusklas en 3 t/m 6 vwo en tweetalig

Teamleider

Dorien van der Zande

d.vanderzande@metameer.nl

Coördinator leerjaar 3-5 havo en 3-6 vwo

Marjo Kersten

m.kersten@metameer.nl

Leerjaar 3 en 4 vmbo

Teamleider

Anita Beurskens

a.beurskens@metameer.nl

Coördinator leerjaar 3 en 4 vmbo

Marjo Kersten

m.kersten@metameer.nl

Downloads
op onze website

► [Stevensbeek](#)

► [Boxmeer](#)

Inhoudsopgave

Metameer

Organisatie

Onderwijs

Begeleiding

Veiligheid

Kwaliteit

Praktisch

Downloads
op onze website

► [Stevensbeek](#)

► [Boxmeer](#)

Locaties

Directie

Teamleiding

Stevensbeek

[Jenaplan Boxmeer](#)

Docenten

Medezeggenschap

Ouderraad

Leerlingenraad

Medezeggenschapsraad

Raad van Advies

Leerlingenstatuut

Ons Middelbaar Onderwijs

Onze plaats binnen OMO

Vereniging OMO

Missie OMO

Externe partners

Teamleiding Boxmeer

Leerjaar 1 en Instroom nieuwe leerlingen

Teamleider

Michel Hendriks

m.hendriks@metameer.nl

Coördinator

Anthony Vogels

a.vogels@metameer.nl

Leerjaar 2

Teamleider

Zeycan Kurt

z.kurt@metameer.nl

Coördinator

Karlijn Trompenaars

k.trompenaars@metameer.nl

Leerjaar 3

Teamleider

Nico van Bon

n.vanbon@metameer.nl

Coördinator vmbo

Koen Huijbers

k.huijbers@metameer.nl

Coördinator havo/vwo

Michiel Duijff

m.duijff@metameer.nl

Leerjaar 4

Teamleider

Dave Arts

d.arts@metameer.nl

Coördinator

Anja Kadgien

a.kadgien@metameer.nl

Tweetalig onderwijs

Teamleider

Kelly Vercoulen

k.vercoulen@metameer.nl

Coördinator

Nienke Jansen

n.jansen@metameer.nl

Informatie over ondersteuning/begeleiding

Coördinator

Hanneke Verschuren

h.verschuren@metameer.nl

Inhoudsopgave

Metameer

Organisatie

Onderwijs

Begeleiding

Veiligheid

Kwaliteit

Praktisch

Locaties
Directie
Teamleiding
Stevensbeek
Jenaplan Boxmeer

Docenten

Medezeggenschap
Ouderraad
Leerlingenraad
Medezeggenschapsraad
Raad van Advies
Leerlingenstatuut
Ons Middelbaar Onderwijs
Onze plaats binnen OMO
Vereniging OMO
Missie OMO
Externe partners

Docenten

Uw kind ontvangt bij aanvang van het schooljaar de relevante gegevens van de teamleiders, mentoren en teamleden (en hun roosterafkortingen). Allen zijn bereikbaar via het centrale telefoonnummer van de betreffende locatie.

Downloads
op onze website

► [Stevensbeek](#)

► [Boxmeer](#)

Inhoudsopgave

Metameer

Organisatie

Onderwijs

Begeleiding

Veiligheid

Kwaliteit

Praktisch

Locaties

Directie

Teamleiding

Stevensbeek

Jenaplan Boxmeer

Docenten

Medezeggenschap

Ouderraad

Leerlingenraad

Medezeggenschapsraad

Raad van Advies

Leerlingenstatuut

Ons Middelbaar Onderwijs

Onze plaats binnen OMO

Vereniging OMO

Missie OMO

Externe partners

Ouderraad

Ouders die willen meedenken over nieuwe ontwikkelingen, beleidsstukken of onze visie kunnen deelnemen aan een ouderraad. Beide locaties hebben een eigen ouderraad die regelmatig overlegt met de directeur. Alle zaken die leven bij leerlingen en ouders kunnen hier worden besproken. Wanneer de ouderraad overlegt, staat vermeld in de Metameer-app en op de website.

Ook 'doeners' zijn van harte welkom voor praktische ondersteuning bij evenementen. U kunt zich opgeven tijdens de eerste informatiebijeenkomst met de mentor van uw kind bij aanvang van het schooljaar.

Downloads
op onze website

► [Stevensbeek](#)

► [Boxmeer](#)

Inhoudsopgave

Metameer

Organisatie

Onderwijs

Begeleiding

Veiligheid

Kwaliteit

Praktisch

Locaties

Directie

Teamleiding

Stevensbeek

Jenaplan Boxmeer

Docenten

Medezeggenschap

Ouderraad

Leerlingenraad

Medezeggenschapsraad

Raad van Advies

Leerlingenstatuut

Ons Middelbaar Onderwijs

Onze plaats binnen OMO

Vereniging OMO

Missie OMO

Externe partners

Leerlingenraad

De leerlingenraad is bedoeld om leerlingen de gelegenheid te bieden hun wensen, ideeën, opmerkingen en problemen centraal te uiten. De raad kan ook functioneren als klankbord voor de schoolleiding. De leerlingenraad voert periodiek, onder schooltijd, gesprekken met de directeur van de locatie.

Downloads
op onze website

► [Stevensbeek](#)

► [Boxmeer](#)

Inhoudsopgave

Metameer

Organisatie

Onderwijs

Begeleiding

Veiligheid

Kwaliteit

Praktisch

Locaties

Directie

Teamleiding

Stevensbeek

Jenaplan Boxmeer

Docenten

Medezeggenschap

Ouderraad

Leerlingenraad

Medezeggenschapsraad

Raad van Advies

Leerlingenstatuut

Ons Middelbaar Onderwijs

Onze plaats binnen OMO

Vereniging OMO

Missie OMO

Externe partners

Medezeggenschapsraad

Veel zaken waarover het bestuur een beslissing neemt, moeten ter advisering of instemming aan de Medezeggenschapsraad (MR) worden voorgelegd. In de MR zitten ouders, leerlingen en personeel. Roland Thonen is de voorzitter. Leden worden voor een zittingsduur van twee jaar gekozen. Alle locaties zijn in de medezeggenschapsraad vertegenwoordigd.

De MR-vergaderingen zijn openbaar voor ouders, leerlingen en personeel van onze school. U vindt de data in de Metameer-app en op de website. De definitieve verslagen van de MR-vergaderingen kunt u opvragen bij de secretaris van de MR.

Michelle van den Berg
secretaris

m.vandenberg@metameer.nl

Downloads
op onze website

► [Stevensbeek](#)

► [Boxmeer](#)

Inhoudsopgave

Metameer

Organisatie

Onderwijs

Begeleiding

Veiligheid

Kwaliteit

Praktisch

Locaties

Directie

Teamleiding

Stevensbeek

Jenaplan Boxmeer

Docenten

Medezeggenschap

Ouderraad

Leerlingenraad

Medezeggenschapsraad

Raad van Advies

Leerlingenstatuut

Ons Middelbaar Onderwijs

Onze plaats binnen OMO

Vereniging OMO

Missie OMO

Externe partners

Raad van Advies

De school heeft een Raad van Advies. Hierin zitten personen die bij onze school en de Vereniging betrokken zijn.

De raad denkt mee over de ontwikkelingen binnen de school en is een klankbord voor de rector.

De voorzitter is Rene Aerts.

Downloads
op onze website

► [Stevensbeek](#)

► [Boxmeer](#)

Inhoudsopgave

Metameer

Organisatie

Onderwijs

Begeleiding

Veiligheid

Kwaliteit

Praktisch

Locaties

Directie

Teamleiding

Stevensbeek

Jenaplan Boxmeer

Docenten

Medezeggenschap

Ouderraad

Leerlingenraad

Medezeggenschapsraad

Raad van Advies

Leerlingenstatuut

Ons Middelbaar Onderwijs

Onze plaats binnen OMO

Vereniging OMO

Missie OMO

Externe partners

Leerlingenstatuut

We hebben een leerlingenstatuut, waarin de rechten en plichten van uw kind staan en de afspraken die de school gemaakt heeft met leerlingen op het gebied van onderwijs. U vindt het leerlingenstatuut onder downloads op de website.

Downloads
op onze website

► [Stevensbeek](#)

► [Boxmeer](#)

Inhoudsopgave

Metameer

Organisatie

Onderwijs

Begeleiding

Veiligheid

Kwaliteit

Praktisch

Locaties

Directie

Teamleiding

Stevensbeek

Jenaplan Boxmeer

Docenten

Medezeggenschap

Ouderraad

Leerlingenraad

Medezeggenschapsraad

Raad van Advies

Leerlingenstatuut

Ons Middelbaar Onderwijs

Onze plaats binnen OMO

Vereniging OMO

Missie OMO

Externe partners

Onze plaats binnen Ons Middelbaar Onderwijs

Metameer valt onder het bestuur van vereniging Ons Middelbaar Onderwijs. De rector is verantwoordelijk voor de gang van zaken binnen de school. Zij rapporteert rechtstreeks aan de Raad van Bestuur.

De Raad van Bestuur van vereniging Ons Middelbaar Onderwijs bestaat uit Jos Kusters (voorzitter) en Yvonne Kops (lid). U kunt de Raad van Bestuur op de volgende manieren bereiken:

Spoorlaan 171
Postbus 574, 5000 AN Tilburg
013 - 5955500
omo@omo.nl

Downloads
op onze website

► [Stevensbeek](#)

► [Boxmeer](#)

Inhoudsopgave

Metameer

Organisatie

Locaties

Directie

Teamleiding

Stevensbeek

Jenaplan Boxmeer

Docenten

Medezeggenschap

Ouderraad

Leerlingenraad

Medezeggenschapsraad

Raad van Advies

Leerlingenstatuut

Ons Middelbaar Onderwijs

Onze plaats binnen OMO

Vereniging OMO

Missie OMO

Externe partners

Onderwijs

Begeleiding

Veiligheid

Kwaliteit

Praktisch

Downloads
op onze website

► [Stevensbeek](#)

► [Boxmeer](#)

Vereniging Ons Middelbaar Onderwijs

De vereniging heeft een ledenraad. Dit is het hoogste inspraakorgaan van de vereniging. Via de ledenraad heeft de samenleving een plek in de formele besluitvorming. De ledenraad beslist onder andere over de benoeming en het ontslag van de leden van de Raad van Toezicht. Bovendien stelt ze de jaarrekening en het jaarverslag vast. De ledenraad bestaat uit, door de raden van advies naar de ledenraad afgevaardigde leden en ouders van leerlingen die lid zijn van de vereniging. In de maand juni van elk jaar is de vergadering van de ledenraad.

Wilt u ook lid worden? Op www.omo.nl kunt u zien hoe u dat doet.

Inhoudsopgave

Metameer

Organisatie

Onderwijs

Begeleiding

Veiligheid

Kwaliteit

Praktisch

Locaties
Directie
Teamleiding
Stevensbeek
Jenaplan Boxmeer
Docenten
Medezeggenschap
Ouderraad
Leerlingenraad
Medezeggenschapsraad
Raad van Advies
Leerlingenstatuut
Ons Middelbaar Onderwijs
Onze plaats binnen OMO
Vereniging OMO
Missie OMO
Externe partners

Missie Ons Middelbaar Onderwijs

Vereniging Ons Middelbaar Onderwijs, opgericht in 1916, is een vereniging van scholen voor voortgezet onderwijs in voornamelijk Noord-Brabant. De scholen, van praktijkonderwijs tot en met gymnasium, ontwikkelen de talenten van iedere leerling door 'goed onderwijs' te bieden geïnspireerd vanuit de katholieke traditie. Zo verwerven de leerlingen passende startposities voor vervolgonderwijs en voor toetreding tot de maatschappij. De scholen van vereniging Ons Middelbaar Onderwijs kennen een grote verscheidenheid die de bron vormt voor kennisdeling en daarmee voor het versterken van de professionaliteit van onze docenten. Door het benutten van schaalvoordelen zijn de scholen bovendien samen sterker en kunnen ze toch kleinschalig blijven. En daar profiteren onze leerlingen van.

Koers 2030

Het strategisch beleidsdocument 'Koers 2030: Samen Groeien' geeft richting aan de ambities en het handelen van de vereniging.

De titel van Koers 2030 is 'Samen Groeien' en dat is ook onze belofte aan onze professionals en onze leerlingen. We beloven dat je bij ONS Middelbaar Onderwijs kan groeien in een omgeving waarin je nooit alleen staat. Je mag zijn wie je bent. Anderen kunnen op jou rekenen, net zoals jij op hen kunt rekenen. Samen ontdekken we op een nieuwsgierige manier de wereld en bouwen we aan de invulling van onze toekomst. Samen zijn wij ONS!

Wilt u meer lezen over het strategische beleidsplan Koers 2030, kijk dan op www.omo.nl. Hier vindt u ook het [jaarverslag](#).

Downloads
op onze website

► [Stevensbeek](#)

► [Boxmeer](#)

Inhoudsopgave

Metameer

Organisatie

Locaties

Directie

Teamleiding

Stevensbeek

Jenaplan Boxmeer

Docenten

Medezeggenschap

Ouderraad

Leerlingenraad

Medezeggenschapsraad

Raad van Advies

Onderwijs

Begeleiding

Veiligheid

Leerlingenstatuut

Ons Middelbaar Onderwijs

Onze plaats binnen OMO

Vereniging OMO

Missie OMO

Kwaliteit

Praktisch

Externe partners

Externe partners

Om een zinvolle bijdrage te kunnen leveren aan de maatschappij – beroepsmatig en als burger – maken we ons sterk voor doorlopende leerlijnen en partnerschappen met bedrijven en organisaties in de regio. Meer hierover vindt u in ons schoolplan, op de website onder downloads.

Downloads
op onze website

► [Stevensbeek](#)

► [Boxmeer](#)

Inhoudsopgave

Metameer

Organisatie

Onderwijs

Begeleiding

Veiligheid

Kwaliteit

Praktisch

Downloads
op onze website

► [Stevensbeek](#)

► [Boxmeer](#)

Locatie Stevensbeek

Onderwijsaanbod Stevensbeek

Onderbouw Stevensbeek

Vmbo bovenbouw

Havo/vwo bovenbouw

Eerste opvang anderstaligen

Locatie jenaplan Boxmeer

Onderwijsaanbod Boxmeer

Onderbouw jenaplan

Vmbo jenaplan bovenbouw

Internationalisering

Toets- en rapportagesysteem

Onderwijstijd



Inhoudsopgave

Metameer

Organisatie

Onderwijs

Begeleiding

Veiligheid

Kwaliteit

Praktisch

Downloads
op onze website

► [Stevensbeek](#)

► [Boxmeer](#)

Locatie Stevensbeek

Onderwijsaanbod Stevensbeek

Onderbouw Stevensbeek

Vmbo bovenbouw

Havo/vwo bovenbouw

Eerste opvang anderstaligen

Locatie jenaplan Boxmeer

Onderwijsaanbod Boxmeer

Onderbouw jenaplan

Vmbo jenaplan bovenbouw

Internationalisering

Toets- en rapportagesysteem

Onderwijstijd

Locatie Stevensbeek

Kenmerkend voor het onderwijs op Metameer Stevensbeek is de invloed die uw kind krijgt op zijn/haar eigen leerproces: denk aan snelheid en diepgang. Wij hebben een brede instroom, een breed keuzepakket en veel aandacht voor beroepen en vervolgopleidingen vanaf de brugklas op alle niveaus. Ook internationalisering neemt een belangrijke plaats in. Zo bereiden we leerlingen voor op hun rol als wereldburgers van morgen.

Tweetalig onderwijs

Metameer Stevensbeek is een gecertificeerde TTO Senior School voor tweetalig havo en vwo, met veel aandacht voor wereldburgerschap, persoonsontwikkeling en de Engelse taalvaardigheid.

Coördinator

Sylvia Bates

s.bates@metameer.nl

Onder downloads op de website vindt u onze tto-folder, met meer informatie.

Inhoudsopgave

Metameer

Organisatie

Onderwijs

Begeleiding

Veiligheid

Kwaliteit

Praktisch

Locatie Stevensbeek

Onderwijsaanbod Stevensbeek

Onderbouw Stevensbeek

Vmbo bovenbouw

Havo/vwo bovenbouw

Eerste opvang anderstaligen

Locatie jenaplan Boxmeer

Onderwijsaanbod Boxmeer

Onderbouw jenaplan

Vmbo jenaplan bovenbouw

Internationalisering

Toets- en rapportagesysteem

Onderwijstijd

Onderwijsaanbod Stevensbeek

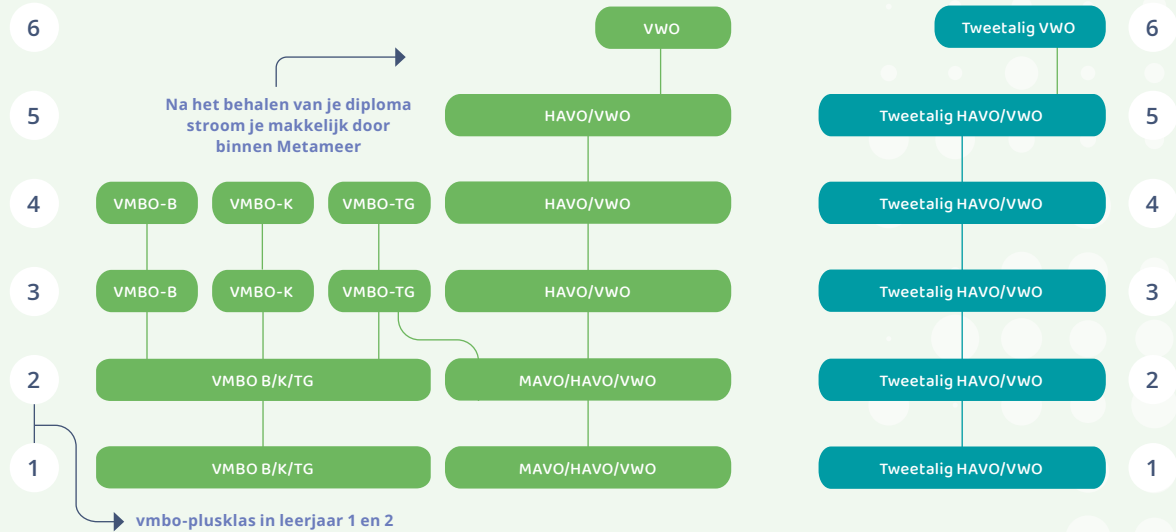

Downloads op onze website

► [Stevensbeek](#)

► [Boxmeer](#)

Inhoudsopgave

Metameer

Organisatie

Onderwijs

Begeleiding

Veiligheid

Kwaliteit

Praktisch

Downloads
op onze website

► [Stevensbeek](#)

► [Boxmeer](#)

Locatie Stevensbeek

Onderwijsaanbod Stevensbeek

Onderbouw Stevensbeek

Vmbo bovenbouw

Havo/vwo bovenbouw

Eerste opvang anderstaligen

Locatie jenaplan Boxmeer

Onderwijsaanbod Boxmeer

Onderbouw jenaplan

Vmbo jenaplan bovenbouw

Internationalisering

Toets- en rapportagesysteem

Onderwijstijd

Onderbouw Stevensbeek

In de brugperiode leert uw kind voornamelijk in heterogene groepen, waarin hij/zij samenwerkt, gebruikmaakt van andermans kwaliteiten en leert zelfstandig te werken. Dat doen we in vaklessen, met thema's, workshops, presentaties en georganiseerde projecten.

Daarnaast volgt uw kind ongeacht het niveau in het eerste en tweede jaar praktijkuren bij de beroepsgerichte vakken om erachter te komen waar zijn/haar talenten en interesses liggen. We werken klassikaal en in open leercentra (olc's), die zo zijn ingericht dat uw kind er met verschillende leer- en werkstijlen aan de slag kan.

Uw kind volgt zijn/haar eigen leerweg, passend bij de individuele beginsituatie, uitdagingen en mogelijkheden. We houden rekening met verschillen door leerstof gedifferentieerd aan te bieden en te toetsen op verschillende niveaus. Het advies van de basisschool is leidend bij de plaatsing van uw kind. Voor onze tweetalige klassen gelden dezelfde toelatingseisen.

Vmbo-B/K/TG

Op het vmbo staat leren in de praktijk centraal. Het opdoen van ervaringen versterkt het loopbaanleren en helpt bij het maken van een betere en bewuste keuze.

Het vmbo op Metameer kent drie leerwegen die in het eerste en tweede leerjaar nog samenzitten. In de derde periode van het eerste leerjaar bepalen we op grond van aanleggegevens, resultaten en

persoonlijke ontwikkeling - in welke groep uw kind zijn/haar weg vervolgt tijdens het tweede leerjaar: vmbo B/K of vmbo K/TG. Vervolgens stromen zij in de derde klas naar B, K of TG

Vmbo-plus

De vmbo-plus brugklas is gelijk aan het reguliere vmbo, maar kent kleinere klassen en meer ondersteuning. Onze aannemecommissie bepaalt op basis van informatie van de basisschool en uzelf of we uw kind in de vmbo-plusklas plaatsen.

Mavo/havo

Zit uw kind in een mavo/havo brugklas dan bereiden wij hem of haar voor op de havo of het vmbo TG. Uw kind zit samen met regulier havo/vwo in een brugklas, zodat leerlingen van elkaar kunnen leren en ervaren. Uw kind werkt op zijn of haar eigen niveau.

Havo/vwo (tweetalig)

Uw kind zit op regulier havo/vwo in dezelfde brugklas als mavo/havo leerlingen (zie mavo/havo). Op de havo/vwo ontwikkelt uw kind kennis, houding en vaardigheden waarmee hij/zij vooruit kan op de havo of het vwo. Kiest uw kind voor tweetalig onderwijs, dan volgt hij/zij minimaal zeventig procent van de lessen in het Engels. Er is samenwerking tussen de locaties Stevensbeek en jenaplan Boxmeer.

Inhoudsopgave

Metameer

Organisatie

Onderwijs

Begeleiding

Veiligheid

Kwaliteit

Praktisch

Vmbo bovenbouw

In het derde en vierde leerjaar volgt uw kind een vmbo-profiel.

In de leerwegen vmbo-B en vmbo-K kan hij/zij kiezen voor:

- Producteren Installeren & Energie (PIE)
- Zorg & Welzijn (Z&W)
- Dienstverlening & Producten (D&P)

In de leerweg vmbo-TG voor:

- Dienstverlening & Producten (D&P)

Uw kind werkt beroepsgericht en neemt deel aan uitdagende projecten. Het aantal uren dat uw kind besteedt aan projectmatig en beroepsgericht werken is afhankelijk van de gekozen leerweg ([zie lessentabel](#)). Het vmbo kent een eenjarige examenperiode. In een programma van toetsing en afsluiting (PTA) is vastgelegd wat uw kind moet afsluiten in leerjaar 4. U vindt de PTA op de website onder downloads.

Stage

De stage bij een leerbedrijf is een verplicht onderdeel in het PTA van de vmbo-opleiding en moet 'naar behoren' zijn afgerond. De stage omvat één of twee weken (blokstage). Uw kind wordt begeleid door een docent en heeft een begeleider bij het stagebedrijf.

Locatie Stevensbeek

Onderwijsaanbod Stevensbeek

Onderbouw Stevensbeek

Vmbo bovenbouw

Havo/vwo bovenbouw

Eerste opvang anderstaligen

Locatie Jenaplan Boxmeer

Onderwijsaanbod Boxmeer

Onderbouw Jenaplan

Vmbo Jenaplan bovenbouw

Internationalisering

Toets- en rapportagesysteem

Onderwijstijd

Downloads
op onze website

► [Stevensbeek](#)

► [Boxmeer](#)

Inhoudsopgave

Metameer

Organisatie

Onderwijs

Begeleiding

Veiligheid

Kwaliteit

Praktisch

Downloads
op onze website

► [Stevensbeek](#)

► [Boxmeer](#)

Locatie Stevensbeek

Onderwijsaanbod Stevensbeek

Onderbouw Stevensbeek

Vmbo bovenbouw

Havo/vwo bovenbouw

Eerste opvang anderstaligen

Locatie jenaplan Boxmeer

Onderwijsaanbod Boxmeer

Onderbouw jenaplan

Vmbo jenaplan bovenbouw

Internationalisering

Toets- en rapportagesysteem

Onderwijstijd

Havo/vwo bovenbouw

Bij het goed doorlopen van de havo/vwo-onderbouw stroomt uw kind door naar de bovenbouw (of: tweede fase). Voor leerlingen die zich aanmelden vanuit een andere school of die vanuit het vmbo willen doorstromen naar de havo zie door- en instroom.

De bovenbouw van het havo/vwo stelt de ontwikkeling van kennis, inzicht, vaardigheden en reflectie op het eigen kunnen centraal. Wij werken hierbij actief aan de doorlopende leerlijn richting hogeschool of universiteit en laten uw kind al vroegtijdig kennismaken met de verschillende vervolgstudies. We focussen op het verdiepen van de leerstof en het verder uitwerken van onderzoeksvaardigheden.

Uw kind kiest voor een van de vier profielen:

- Cultuur en Maatschappij
- Economie en Maatschappij
- Natuur en Gezondheid
- Natuur en Techniek

Tweetalig havo/vwo bovenbouw

In de tweetalige havo/vwo bovenbouw is ongeveer een derde deel van de lessen in het Engels en leggen leerlingen in het eindexamenjaar een speciaal internationaal examen af (International Baccalaureate

(IB)). Tweetalige vwo-leerlingen doen examen voor het IB English A1: language and literature. De tweetalige havo-leerling haalt het IB Language B diploma.

Door- en instroom

Uw kind kan intern doorstromen vanuit het vmbo (TG) naar de havo of van de havo naar het vwo. Dit kan voor leerlingen die van havo naar vwo willen dorstromen zonder toelatingsvoorwaarden. Wel kijken we naar de advisering van de vakdocenten en volgt er een (niet-bindend) advies.

Voor leerlingen die van het vmbo (TG) door willen stromen naar de havo, geldt dat zij geslaagd moeten zijn met een zevende vak om zonder toelatingsvoorwaarden door te stromen. Ook zij krijgen wel een (niet-bindend) advies van de vakdocenten dat wordt besproken. Voor leerlingen zonder zevende vak gelden er wel toelatingsvoorwaarden.

Externe leerlingen van het vmbo TG kunnen doorstromen naar de havo. Ook voor hen geldt dat zij wel een zevende examenvak moeten hebben afgesloten. Voor plaatsing van externe havoleerlingen gelden geen aanvullende voorwaarden, maar zij houden wel een intakegesprek.

Inhoudsopgave

Metameer

Organisatie

Onderwijs

Begeleiding

Veiligheid

Kwaliteit

Praktisch

Downloads
op onze website

► [Stevensbeek](#)

► [Boxmeer](#)

Eerste opvang anderstaligen

Metameer is in oktober 2014 gestart met een 'eerste opvang voor anderstaligen' (EOA) voor kinderen uit het AZC in Overloon. Deze leerlingen hebben een lesrooster van 32 wekelijkse lessen die zij in eigen lesgroepen volgen. Zij besteden heel veel tijd aan het leren van de Nederlandse taal, zodat de leerlingen zo snel mogelijk integreren in de samenleving en verder kunnen in het reguliere onderwijs.

Daarnaast staan uren Engels, wiskunde/rekenen, sport, creatieve vakken en leefstijl op het programma. Het vak 'leefstijl' biedt de kans om 'Nederland' zo goed mogelijk te leren kennen. Ook maken leerlingen korte excursies naar allerlei bedrijven en organisaties in de regio.

Locatie Stevensbeek
Onderwijsaanbod Stevensbeek
Onderbouw Stevensbeek
Vmbo bovenbouw
Havo/vwo bovenbouw

Eerste opvang anderstaligen

Locatie jenaplan Boxmeer
Onderwijsaanbod Boxmeer
Onderbouw jenaplan
Vmbo jenaplan bovenbouw
Internationalisering
Toets- en rapportagesysteem
Onderwijstijd

Inhoudsopgave

Metameer

Organisatie

Onderwijs

Begeleiding

Veiligheid

Kwaliteit

Praktisch

Downloads
op onze website

► [Stevensbeek](#)

► [Boxmeer](#)

Locatie Stevensbeek

Onderwijsaanbod Stevensbeek

Onderbouw Stevensbeek

Vmbo bovenbouw

Havo/vwo bovenbouw

Eerste opvang anderstaligen

Locatie Jenaplan Boxmeer

Onderwijsaanbod Boxmeer

Onderbouw Jenaplan

Vmbo Jenaplan bovenbouw

Internationalisering

Toets- en rapportagesysteem

Onderwijstijd

Locatie Jenaplan Boxmeer

Op de locatie Jenaplan Boxmeer geven we ons onderwijs zodanig vorm dat leerlingen van elkaar leren en gebruikmaken van elkaars verschillen. De basisactiviteiten van het Jenaplanonderwijs – werk, spel, gesprek en viering – vormen de rode draad in ons onderwijs. Docenten kijken niet alleen naar de cognitieve ontwikkeling van uw kind, maar ook naar de emotionele, sociale en spirituele ontwikkeling. We sluiten elke periode af met een méérweek, waarin uw kind terugblijkt op wat het geleerd heeft. Niet alleen door te toetsen, maar ook met gastlessen, projecten, voorstellingen en excursies. Jenaplan Boxmeer ziet het als haar missie uw kind maximaal uit te dagen om zijn/haar eigen grenzen te verleggen.

Jenaplanessenties

Met de focus op tien essenties bereiden wij uw kind voor op wereldburgerschap in een duurzame samenleving.

- 1 Openstaan voor continu leren
- 2 Doelen stellen en realiseren
- 3 Verantwoorden
- 4 Impulsbeheersing
- 5 Ondernemen
- 6 Zorgdragen
- 7 Samenwerken
- 8 Creëren
- 9 Communiceren
- 10 Presenteren

Cultuurprofielschool

Als gecertificeerde Cultuurprofielschool besteden we extra veel tijd aan kunst en cultuur. Uw kind leert om met creatieve ideeën tot oplossingen te komen, verbanden te leggen en hoe hij/zij zichzelf moet presenteren.

Tweetalig onderwijs

Metameer Jenaplan Boxmeer is een gecertificeerde TTO Junior School voor havo/vwo en een gecertificeerde school voor tto vmbo, met veel aandacht voor wereldburgerschap, persoonsontwikkeling en de Engelse taalvaardigheid.

Coördinator

Nienke Jansen

n.jansen@metameer.nl

Onder downloads op de website vindt u onze tto-folder, met meer informatie.

Onderwijsaanbod jenaplan Boxmeer

Inhoudsopgave

Metameer

Organisatie

Onderwijs

Begeleiding

Veiligheid

Kwaliteit

Praktisch

Locatie Stevensbeek
Onderwijsaanbod Stevensbeek
Onderbouw Stevensbeek
Vmbo bovenbouw
Havo/vwo bovenbouw
Eerste opvang anderstaligen
Locatie jenaplan Boxmeer
Onderwijsaanbod Boxmeer
Onderbouw jenaplan
Vmbo jenaplan bovenbouw
Internationalisering
Toets- en rapportagesysteem
Onderwijstijd

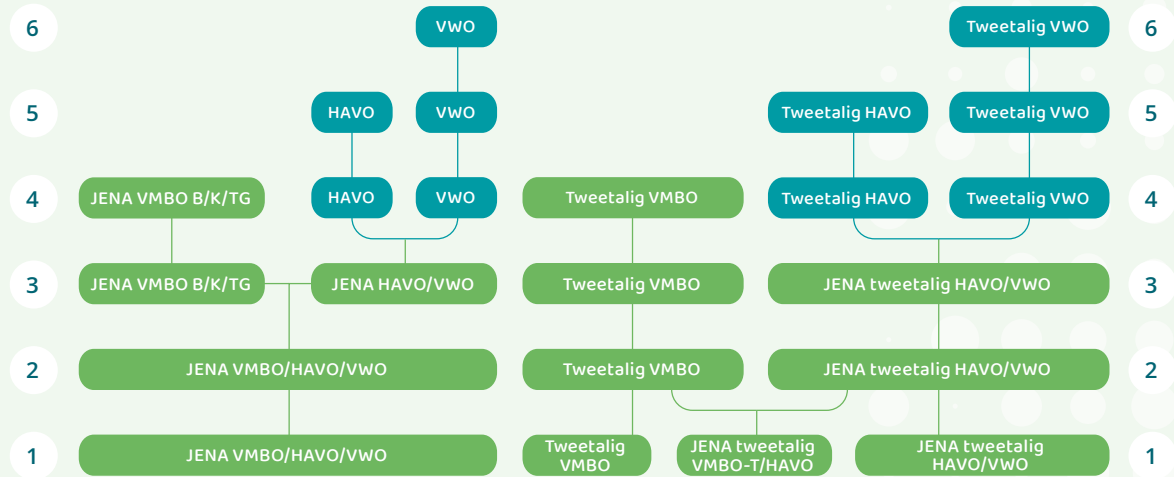

Downloads
op onze website

► [Stevensbeek](#)

► [Boxmeer](#)

Inhoudsopgave

Metameer

Organisatie

Onderwijs

Begeleiding

Veiligheid

Kwaliteit

Praktisch

Downloads
op onze website

► [Stevensbeek](#)

► [Boxmeer](#)

Locatie Stevensbeek

Onderwijsaanbod Stevensbeek

Onderbouw Stevensbeek

Vmbo bovenbouw

Havo/vwo bovenbouw

Eerste opvang anderstaligen

Locatie jenaplan Boxmeer

Onderwijsaanbod Boxmeer

Onderbouw jenaplan

Vmbo jenaplan bovenbouw

Internationalisering

Toets- en rapportagesysteem

Onderwijstijd

Onderbouw jenaplan

De jenaplan brugklassen en tweede klassen zijn voornamelijk heterogeen van samenstelling. Dat wil zeggen dat leerlingen van uiteenlopende niveaus bij elkaar in één klas zijn ingedeeld. Uw kind werkt in de onderbouw op het eigen niveau, met leermiddelen, toetsen en cijfers op het eigen niveau. Daarnaast kan uw kind kiezen voor tweetalig vmbo, tweetalig vmbo-t/havo en tweetalig havo/vwo. Het advies van de basisschool is leidend bij de plaatsing van uw kind. Voor onze tweetalige klassen gelden dezelfde toelatingseisen.

Uw kind volgt bij ons onderwijs in vijf leergebieden:

- 1 Mens en taal
- 2 Mens en maatschappij
- 3 Mens en natuur
- 4 Kunst en cultuur
- 5 Sport en beweging

Daarnaast kent jenaplan Boxmeer nog drie afzonderlijke kernvakken: Nederlands, Engels en wiskunde.

Na de tweede klas kiest uw kind voor (tweetalig) havo/vwo 3 of (tweetalig) vmbo 3. De havo/vwo 3-leerlingen vervolgen hun schoolloopbaan in de bovenbouw havo/vwo op de locatie Stevensbeek of op een andere school in de regio.

Tweetalig jenaplan

Tweetalige havo/vwo-leerlingen volgen minimaal 50 procent van de lessen in het Engels. Bij tweetalig vmbo-t/havo neemt het Engelstalige onderwijs in het eerste jaar toe van 30 naar 50 procent en voor tweetalige vmbo-leerlingen is dat 30 procent. De wezenlijke uitgangspunten van het jenaplanonderwijs blijven verankerd in de tto-stroom van de afdeling.

Inhoudsopgave

Metameer

Organisatie

Onderwijs

Begeleiding

Veiligheid

Kwaliteit

Praktisch

Downloads
op onze website

► [Stevensbeek](#)

► [Boxmeer](#)

Vmbo jenaplan bovenbouw

Op onze bovenbouw kan uw kind een diploma halen in het profiel Dienstverlening & Producten (D&P). In de vierde klas specialiseert hij/zij zich in de gewenste beroepsrichting met keuzevakken. Uw kind legt het landelijke eindexamen af, met vijf, zes of zeven gekozen eindexamenvakken.

Tweetalig vmbo jenaplan

Tweetalige vmbo-leerlingen doen in leerjaar 4 Anglia examens.

Stage

De stage bij een leerbedrijf is een verplicht onderdeel in het PTA van de vmbo-opleiding en moet 'naar behoren' zijn afgerond. De stage omvat één of twee weken (blokstage). Uw kind wordt begeleid door een docent en heeft een begeleider bij het stagebedrijf. In de onderbouw heeft uw kind ook al stagemomenten.

Locatie Stevensbeek

Onderwijsaanbod Stevensbeek

Onderbouw Stevensbeek

Vmbo bovenbouw

Havo/vwo bovenbouw

Eerste opvang anderstaligen

Locatie jenaplan Boxmeer

Onderwijsaanbod Boxmeer

Onderbouw jenaplan

Vmbo jenaplan bovenbouw

Internationalisering

Toets- en rapportagesysteem

Onderwijstijd

Inhoudsopgave

Metameer

Organisatie

Onderwijs

Begeleiding

Veiligheid

Kwaliteit

Praktisch

Downloads
op onze website

► [Stevensbeek](#)

► [Boxmeer](#)

Locatie Stevensbeek

Onderwijsaanbod Stevensbeek

Onderbouw Stevensbeek

Vmbo bovenbouw

Havo/vwo bovenbouw

Eerste opvang anderstaligen

Locatie jenaplan Boxmeer

Onderwijsaanbod Boxmeer

Onderbouw jenaplan

Vmbo jenaplan bovenbouw

Internationalisering

Toets- en rapportagesysteem

Onderwijstijd

Internationalisering

- Kennismaken met het onderwijs in het buitenland
- Leren omgaan met en begrijpen van andere culturen, zowel op school als in het gezin
- Verrijken van de talenkennis
- Voorbereiden op het Europees burgerschap
- Vriendschappen sluiten voor het leven
- Wegnemen van eventuele vooroordelen

Op beide locaties van Metameer neemt internationalisering een belangrijke plaats in. Uw kind gaat bijvoorbeeld op survival in de Ardennen, bezoekt Antwerpen, Brussel, Leuven, Berlijn, Keulen of Aken en gaat op excursie naar buitenlandse musea.

De Commissie Internationale Uitwisselingen (CIU) organiseert schoolbrede scholierenuitwisselingen met verschillende landen in Europa. Leerlingen van alle derde klassen kunnen zich hiervoor opgeven. Bij te veel aanmeldingen wordt er geloot.

Coördinator

Anita Beurskens

a.beurskens@metameer.nl

Inhoudsopgave

Metameer

Organisatie

Onderwijs

Begeleiding

Veiligheid

Kwaliteit

Praktisch

Downloads
op onze website

► [Stevensbeek](#)

► [Boxmeer](#)

Toets- en rapportagesysteem

In het leerlingenstatuut – onder downloads op de website – staan onze toetsvormen en hoe ze worden meegerekend. Ook de verschillende overgangsnormen en het examenreglement vindt u onder downloads.

Locatie Stevensbeek

Onderwijsaanbod Stevensbeek

Onderbouw Stevensbeek

Vmbo bovenbouw

Havo/vwo bovenbouw

Eerste opvang anderstaligen

Locatie jenaplan Boxmeer

Onderwijsaanbod Boxmeer

Onderbouw jenaplan

Vmbo jenaplan bovenbouw

Internationalisering

Toets- en rapportagesysteem

Onderwijstijd

Inhoudsopgave

Metameer

Organisatie

Onderwijs

Begeleiding

Veiligheid

Kwaliteit

Praktisch

Downloads
op onze website

► [Stevensbeek](#)

► [Boxmeer](#)

Locatie Stevensbeek

Onderwijsaanbod Stevensbeek

Onderbouw Stevensbeek

Vmbo bovenbouw

Havo/vwo bovenbouw

Eerste opvang anderstaligen

Locatie Jenaplan Boxmeer

Onderwijsaanbod Boxmeer

Onderbouw Jenaplan

Vmbo Jenaplan bovenbouw

Internationalisering

Toets- en rapportagesysteem

Onderwijstijd

Onderwijstijd

Voor de onderwijstijd kijken we naar de totale onderwijsloopbaan op Metameer. Er geldt een totale onderwijstijd van 3.700 klokuren voor vmbo-leerlingen, 4.700 klokuren voor havo-leerlingen en 5.700 klokuren voor vwo-leerlingen.

De onderwijstijd wordt gemeten over de gehele schoolloopbaan in plaats van per leerjaar. Daardoor is er meer flexibiliteit om het onderwijs te organiseren met ruimte voor differentiatie en maatwerk voor uw kind. Metameer vult, in overleg met de medezeggenschapsraad, de onderwijstijd in.

Metameer mag gedurende de hele schoolloopbaan van uw kind het ene jaar minder en in het ander jaar meer onderwijstijd aanbieden. Gemiddeld moet uw kind de vereiste onderwijstijd voor de gehele schoolloopbaan aangeboden krijgen. Elke school moet per jaar minimaal 189 dagen onderwijs geven. Door de vakantiespreiding hebben bepaalde regio's vijf dagen minder beschikbaar dan 189. Dit is toegestaan.

De geprogrammeerde tijd bestaat uit:

- lessen (inclusief toetsen en activiteiten 'méérweken');
- schoolactiviteiten buiten de schoolmuren (zoals excursies en introductiedagen);
- maatwerk per leerling en de maatschappelijke stage, indien van toepassing.

Met de leerling/oudergeleding van de Medezeggenschapsraad is de geprogrammeerde onderwijstijd vastgesteld aan het einde van het schooljaar. Aan het begin van het schooljaar wordt de daadwerkelijk uitgevoerde onderwijstijd verantwoord aan de leerling/oudergeleding van de MR.

Inhoudsopgave

Metameer

Organisatie

Onderwijs

Begeleiding

Veiligheid

Kwaliteit

Praktisch

Downloads
op onze website

► [Stevensbeek](#)

► [Boxmeer](#)

Begeleiding en het
schoolondersteuningsprofiel
Mentor
Loopbaanoriëntatie en
begeleiding
Dyslexie en trainingen
Ondersteuningsteam
Extra ondersteuning
Externe instanties



Inhoudsopgave

Metameer

Organisatie

Onderwijs

Begeleiding

Veiligheid

Kwaliteit

Praktisch

Downloads
op onze website

► [Stevensbeek](#)

► [Boxmeer](#)

Begeleiding en het schoolondersteuningsprofiel

In het schoolondersteuningsprofiel legt een school vast hoe zij de ondersteuning aan leerlingen invult. In dit hoofdstuk geven we aan wat Metameer belangrijk vindt in de ondersteuning aan uw kind. Het gehele schoolondersteuningsprofiel vindt u onder downloads op onze [website](#).

Hoe denken wij over ondersteuning en begeleiding?

Alle leerlingen hebben ondersteuning en begeleiding nodig in hun ontwikkeling. Daarbij is de mentor de spil en het vaste aanspreekpunt in de begeleiding van uw kind. Zie hiervoor het kopje [Mentor](#).

Sommige leerlingen hebben boven op deze basisondersteuning een training of tijdelijk extra begeleiding nodig. Zie hiervoor het kopje "[Dyslexie en trainingen](#)".

Enkele leerlingen hebben gedurende langere tijd extra ondersteuning nodig, waarbij het belangrijk is dat de school samenwerkt met betrokken hulpverlening thuis. Zie hiervoor het kopje "[Extra ondersteuning](#)".

Begeleiding en het schoolondersteuningsprofiel

Mentor

Loopbaanoriëntatie en begeleiding

Dyslexie en trainingen

Ondersteuningsteam

Extra ondersteuning

Externe instanties

Inhoudsopgave

Metameer

Organisatie

Onderwijs

Begeleiding

Veiligheid

Kwaliteit

Praktisch

Downloads
op onze website

► [Stevensbeek](#)

► [Boxmeer](#)

Mentor

De mentor is de spil en het vaste aanspreekpunt in de begeleiding van uw kind. Hij/zij zorgt voor een goede onderlinge sfeer in de groep en heeft oog voor het functioneren van elke leerling. Vooral bij leermoeilijkheden en sociaal-emotionele problemen speelt de mentor een belangrijke rol en is hij/zij het eerste aanspreekpunt.

Studiewerktijd/begeleidingsles

Tijdens studiewerktijden (Boxmeer) en begeleidingslessen (Stevensbeek) begeleiden de mentoren het leerproces van uw kind, zodat ze inzicht krijgen in de kwaliteiten van uw kind en de moeilijkheden die hij/zij tegenkomt in het leerproces. Tevens leren we uw kind om doelen te stellen en coachen we hem/haar in het behalen van deze doelen. Er is aandacht voor sociaal-emotionele ontwikkeling, talentontwikkeling, studievaardigheden en loopbaanoriëntatie. De mentor voert regelmatig individuele coachgesprekken met uw kind en begeleidt hem/haar, waar het aan de orde is, bij de keuze van het vakkenpakket en de vervolgopleiding.

Driehoeksgesprekken

De mentor verzorgt regelmatig driehoeksgesprekken met u en uw kind. Indien nodig neemt de mentor contact met u op. Uiteraard kunt u ook contact opnemen met de mentor.

Introductiedagen

Een goede sfeer creëren tussen de leerlingen onderling, hun mentor en de klas, dat is het doel van de introductiedagen. De introductiedagen zijn in de eerste en tweede schoolweek van het jaar en worden in verschillende vormen georganiseerd. De mentor zorgt voor tijdige informatie over het programma.

Begeleiding en het
schoolondersteuningsprofiel

Mentor

Loopbaanoriëntatie en
begeleiding

Dyslexie en trainingen

Ondersteuningsteam

Extra ondersteuning

Externe instanties

Inhoudsopgave

Metameer

Organisatie

Onderwijs

Begeleiding

Veiligheid

Kwaliteit

Praktisch

Begeleiding en het
schoolondersteuningsprofiel
Mentor

Loopbaanoriëntatie en
begeleiding

Dyslexie en trainingen
Ondersteuningsteam

Extra ondersteuning
Externe instanties

Downloads
op onze website

► [Stevensbeek](#)

► [Boxmeer](#)

Loopbaanoriëntatie en begeleiding

Een wezenlijk onderdeel van de leerlingbegeleiding is het begeleiden van de schoolloopbaan van uw kind en de keuzes die uw kind daarbij moet maken: loopbaanoriëntatie en begeleiding (LOB).

De mentor is het eerste aanspreekpunt en de decaan zorgt voor de voorwaarden dat de mentor uw kind goed kan begeleiden.

Rol decanen

De decaan geeft sturing aan de loopbaanoriëntatie (LOB). De decaan heeft ook een belangrijke rol bij de opbouw van de begeleidingslessen, met name bij het onderdeel 'leren kiezen'. Ook zorgt de decaan voor informatiebijeenkomsten voor leerlingen en ouders.

Decanaat locatie Stevensbeek

vmbo

Judith Stevens

j.stevens@metameer.nl

havo en vwo

Pascale Braam

p.braam@metameer.nl

0485 - 381600

Decanaat locatie jenaplan Boxmeer

Vmbo

Gijs Jeuken

g.jeuken@metameer.nl

Havo en vwo

Michiel Duijff

m.duijff@metameer.nl

0485 - 571434

Inhoudsopgave

Metameer

Organisatie

Onderwijs

Begeleiding

Begeleiding en het
schoolondersteuningsprofiel
Mentor

Veiligheid

Loopbaanoriëntatie en
begeleiding

Dyslexie en trainingen

Ondersteuningsteam
Extra ondersteuning
Externe instanties

Kwaliteit

Praktisch

Downloads
op onze website

► [Stevensbeek](#)

► [Boxmeer](#)

Dyslexie en trainingen

Soms is tijdelijk extra begeleiding of een training helpend om het onderwijs goed te kunnen volgen. Uw kind en u bespreken samen met de mentor wanneer dit nodig of helpend zou kunnen zijn.

Specifieke hulpvragen

Leerlingen met specifieke hulpvragen kunnen kortdurend gecoacht worden door begeleiders van de school, met als doel het zelf te kunnen. Deze begeleiders werken dan bijvoorbeeld aan:

- Het aanleren en oefenen van leerstrategieën of sociale vaardigheden.
- Het leren plannen en organiseren.

Heeft uw kind een dyslexieverklaring, dan krijgt hij/ zij in de eerste helft van het eerste schooljaar begeleiding om het onderwijs goed te kunnen volgen en met succes af te sluiten.

Wij hebben op Metameer verder de volgende trainingen:

- Faalangstreductietraining.
- Een sociale vaardigheidstraining.
- Begeleiding in weerbaarheid.
- Een training gericht op faalangst rondom examens.
- Een training om te leren omgaan met sombere gedachten en/of piekeren ('Op Volle Kracht').

Inhoudsopgave

Metameer

Organisatie

Onderwijs

Begeleiding

Veiligheid

Kwaliteit

Praktisch

Downloads
op onze website

► [Stevensbeek](#)

► [Boxmeer](#)

Begeleiding en het
schoolondersteuningsprofiel
Mentor

Loopbaanoriëntatie en
begeleiding

Dyslexie en trainingen

Ondersteuningsteam

Extra ondersteuning
Externe instanties

Ondersteuningsteam

Voor leerlingen die meer nodig hebben dan de basisondersteuning, bieden we extra ondersteuning. Hierbij zijn de leden van het ondersteuningsteam betrokken. Dit team bestaat uit een ondersteuningscoördinator, orthopedagoog, ondersteuningsdocenten en Begeleiders Passend Onderwijs (BPO). Alle leden van het team hebben een eigen taak in het meedenken over passende extra ondersteuning voor uw kind wanneer dat nodig is en coachen de betrokken docenten en mentoren.

Ondersteuningscoördinator

De ondersteuningscoördinator adviseert en coördineert de ondersteuning binnen de gehele school. Wanneer uw kind extra ondersteuning nodig heeft, kijkt de ondersteuningscoördinator samen met u en de mentor welke extra ondersteuning passend is bij uw kind. Soms schakelt de ondersteuningscoördinator hier andere experts bij in. De ondersteuningscoördinator werkt samen met de ondersteuningsdocenten, dit zijn docenten van de school die meer weten over het lesgeven aan leerlingen met extra ondersteuningsbehoeften. Zij helpen hun collega's door observatie en advies, zodat docenten hun onderwijs nog beter kunnen afstemmen op wat de klas en individuele leerlingen nodig hebben.

Ondersteuningscoördinator Boxmeer

Hanneke Verschuren

h.verschuren@metameer.nl • Tel: 0485 - 571434

Ondersteuningscoördinator Stevensbeek

Tim Engel

t.engel@metameer.nl • Tel: 0485 - 381600

Orthopedagoog

De orthopedagoog adviseert bij afname en plaatsing van leerlingen die extra ondersteuning nodig hebben en is betrokken bij het schrijven van hun ontwikkelingsperspectief. Verder ondersteunt de orthopedagoog de docenten via onderzoek en advisering over specifieke ondersteuningsbehoeften van leerlingen. Zo kunnen docenten hun onderwijs nog beter afstemmen op wat de klas en individuele leerlingen nodig hebben.

Orthopedagoog locatie Stevensbeek

Joyce Janssen

j.janssen@metameer.nl

Orthopedagoog locatie jenaplan Boxmeer

Hanneke Verschuren

h.verschuren@metameer.nl

[Vervolg 'Ondersteuningsteam' ►](#)

Inhoudsopgave

Metameer

Organisatie

Onderwijs

Begeleiding

Veiligheid

Kwaliteit

Praktisch

Downloads
op onze website

► [Stevensbeek](#)

► [Boxmeer](#)

Ondersteuningsteam

Samenwerkingsverband Passend onderwijs

Metameer behoort tot een samenwerkingsverband van scholen die het passend onderwijs inhoud geeft. We krijgen extra middelen om leerlingen te ondersteunen die meer steun nodig hebben. In overleg met de ondersteuningscoördinator kunnen begeleiders passend onderwijs (BPO) een deel van de extra ondersteuning geven. Iedere school heeft vanuit het samenwerkingsverband BPO'ers toegewezen gekregen.

Begeleiding en het
schoolondersteuningsprofiel
Mentor

Loopbaanoriëntatie en
begeleiding
Dyslexie en trainingen

Ondersteuningsteam

Extra ondersteuning
Externe instanties

Inhoudsopgave

Metameer

Organisatie

Onderwijs

Begeleiding

Veiligheid

Kwaliteit

Praktisch

Begeleiding en het schoolondersteuningsprofiel
Mentor
Loopbaanoriëntatie en begeleiding
Dyslexie en trainingen
Ondersteuningsteam
Extra ondersteuning
Externe instanties

Downloads
op onze website
► [Stevensbeek](#)
► [Boxmeer](#)

Extra ondersteuning

Voor leerlingen die extra ondersteuning nodig hebben, is het belangrijk samen af te stemmen wat de ondersteuningsbehoeften zijn en of Metameer deze ondersteuning kan bieden.

Aanmelden op Metameer en extra ondersteuning

Bent u zich als ouders/verzorgers van een kind met extra ondersteuningsbehoefte aan het oriënteren op Metameer als mogelijke school voor uw kind? Wij adviseren u contact op te nemen met de ondersteuningscoördinator. In een persoonlijk gesprek kan de ondersteuningscoördinator dan samen met u, de huidige school van uw kind en eventuele andere betrokkenen, onderzoeken of Metameer de ondersteuning kan bieden die uw kind nodig heeft.

Extra ondersteuning en het ontwikkelingsperspectief

Als uw kind extra ondersteuning nodig heeft, stelt de orthopedagoog samen met iemand uit het ondersteuningsteam het ontwikkelingsperspectief op. Daarna bespreken de ondersteuningscoördinator en de mentor samen met u en uw kind het plan waarin de doelen en de geboden ondersteuning voor uw kind beschreven staan.

Belangrijke rol voor ouders/verzorgers

Als ouder/verzorger heeft u in het passend onderwijs een belangrijke rol. De mentor heeft overleg met u over de voortgang van uw kind, en eventuele aanpassingen in de geboden ondersteuning. Waar nodig sluit ook de ondersteuningsdocent of de ondersteuningscoördinator bij dit overleg aan.

Mogelijkheden elders

We hebben veel kennis en ervaring opgebouwd om passend onderwijs tot stand te brengen. Indien het gezamenlijk opgestelde plan met de geboden extra ondersteuning niet leidt tot het behalen van de gestelde doelen, kijken we met u en uw kind naar andere mogelijkheden. Denk hierbij aan een maatwerktraject of een andere passende onderwijssetting. Wanneer we als Metameer, of een andere reguliere school, niet kunnen voldoen aan de ondersteuningsbehoefte van uw kind, vragen wij een toelaatbaarheidsverklaring voor het speciaal voortgezet onderwijs aan bij het Samenwerkingsverband.

Protocollen

In de begeleiding van leerlingen volgt Metameer in sommige situaties een aantal afgesproken protocollen. Deze kunt u vinden onder downloads op onze website.

Inhoudsopgave

Metameer

Organisatie

Onderwijs

Begeleiding

Veiligheid

Kwaliteit

Praktisch

Downloads
op onze website

► [Stevensbeek](#)

► [Boxmeer](#)

Begeleiding en het
schoolondersteuningsprofiel
Mentor

Loopbaanoriëntatie en
begeleiding

Dyslexie en trainingen
Ondersteuningsteam

Extra ondersteuning

Externe instanties

Externe instanties

We hebben vaste contacten met externe instanties. Met deze deskundigen vindt regelmatig overleg plaats. Indien nodig plannen we een overleg met u, uw kind en de betrokken externe partners. Dit kunnen medewerkers van het CJG, GGZ, de jeugdarts en de leerplichtambtenaar zijn. Metameer werkt ook samen met het speciaal onderwijs. De Korenaer, school voor voortgezet speciaal onderwijs, is onze partner die ons kan adviseren in het geval dat een leerling bepaalde ondersteuning nodig heeft. De Korenaer is in Stevensbeek gehuisvest.

GGD

De GGD Hart voor Brabant volgt de gezondheid en ontwikkeling van de jeugd van 0-19 jaar. Op het voortgezet onderwijs screenen zij de leerlingen in de tweede en vierde klas. De GGD onderzoekt dan hoe leerlingen zich op lichamelijk en sociaal-emotioneel gebied ontwikkelen. Doel is eventuele gezondheidsproblemen op te sporen en gezondheidsrisico's zo veel mogelijk te beperken.

De jeugdarts is bereikbaar via de ondersteuningscoördinatoren van de school en via:

GGD Hart voor Brabant
Afd. Jeugdgezondheidszorg,
0900 - 4636443

www.ggdhvb.nl

Leerplichtambtenaar

De school is verplicht ongeoorloofd verzuim bij de leerplichtambtenaar te melden. Bij ongeoorloofd verzuim van leerlingen afkomstig uit andere gemeenten wordt de leerplichtambtenaar van de desbetreffende gemeente geïnformeerd. De leerplichtambtenaar kan en mag op school leerlingen uit de klas halen om ze aan te spreken op verzuim.

Jeugdhulp

U kunt met vragen over opgroeien en opvoeden terecht bij de jeugdhulp in uw eigen gemeente. Metameer werkt graag samen als de jeugdhulpverlening betrokken is.

- Gemeente Land van Cuijk: Centrum voor Jeugd en Gezin. Zie ook www.cjglandvancuijk.nl. De CJG-consulent is eveneens regelmatig op school aanwezig.
- Gemeente Gennep: Team Toegang.
- Gemeente Bergen: Sociaal Team.
- Gemeente Venray: Jeugdconsulent.
- Gemeente Gemert-Bakel: Centrum voor Jeugd en Gezin.

[Vervolg 'Externe instanties'](#) ►

Inhoudsopgave

Metameer

Organisatie

Onderwijs

Begeleiding

Veiligheid

Kwaliteit

Praktisch

Downloads
op onze website

► [Stevensbeek](#)

► [Boxmeer](#)

Externe instanties

*Ouder- en jeugdsteunpunt Nijmegen |
Stromenland geeft duidelijkheid over
passend onderwijs*

Heeft u vragen over passend onderwijs, wilt u advies of praten met iemand die met u meedenkt? Dan kunt u terecht bij de school van uw kind of bij ouder- en jeugdsteunpunt Nijmegen | Stromenland. De website is

www.steunpuntnijmegenstromenland.nl.

Op de website vindt u informatie over passend onderwijs die toegankelijk, leesbaar en begrijpelijk is. De informatie bestaat vooral uit veelgestelde vragen en antwoorden, voor zowel basisonderwijs als voortgezet onderwijs. U vindt er ook uitleg van begrippen en handige links.

Begeleiding en het
schoolondersteuningsprofiel
Mentor

Loopbaanoriëntatie en
begeleiding

Dyslexie en trainingen
Ondersteuningsteam

Extra ondersteuning

Externe instanties

Inhoudsopgave

Metameer

Organisatie

Onderwijs

Begeleiding

Veiligheid

Kwaliteit

Praktisch

Downloads
op onze website

► [Stevensbeek](#)

► [Boxmeer](#)

Vertrouwenspersonen
Coördinator pestpreventie
Bedrijfshulpverlening en EHBO
Privacyreglement en AVG
Cameratoezicht
Gezichtsbedekkende kleding
Klachtenprocedure en -regeling
Meldpunt discriminatie
Huiselijk geweld en
kindermishandeling



Inhoudsopgave

Metameer

Organisatie

Onderwijs

Begeleiding

Veiligheid

Kwaliteit

Praktisch

Downloads
op onze website

► [Stevensbeek](#)

► [Boxmeer](#)

Vertrouwenspersonen

Coördinator pestpreventie

Bedrijfs hulpverlening en EHBO

Privacyreglement en AVG

Cameratoezicht

Gezichtsbedekkende kleding

Klachtenprocedure en -regeling

Meldpunt discriminatie

Huiselijk geweld en

kindermishandeling

Vertrouwenspersonen

Onze school is een plek waar we elkaar respecteren. We willen graag dat uw kind zich thuis voelt. Toch kan er iets voorvallen dat door uw kind, uzelf of door medewerkers als ongewenst wordt ervaren. Denk aan: seksueel getinte opmerkingen of ongewenste intimiteiten, pesten, dreigementen, agressie, buitengesloten worden, discriminatie en racisme. Als eerste aanspreekpunt kunt u altijd terecht bij de mentor. Indien nodig verwijst de mentor u door naar de vertrouwenspersonen. U kunt ook altijd zelf rechtstreeks contact opnemen met de vertrouwenspersonen. Zij hebben een voorlichtende, begeleidende en verwijzende rol.

Metameer heeft een flyer 'Wat is ongewenst gedrag?'. De mentor bespreekt deze aan het begin van een schooljaar tijdens een begeleidingsles. U vindt deze flyer onder downloads op onze website.

Vertrouwenspersonen van onze school

Stevensbeek

Renske Breukelman

r.breukelman@metameer.nl

Steef Arts

s.arts@metameer.nl

Jenaplan Boxmeer

Monja Cox

m.cox@metameer.nl

Imar Savelsbergh

i.savelsbergh@metameer.nl

Zij zijn te bereiken via e-mail, maar u kunt ook naar de locatie van de school bellen om een afspraak te maken. Over de verdere bereikbaarheid van de vertrouwenspersonen krijgt u via de mentor informatie.

Externe vertrouwenspersoon

Als u een beroep wilt doen op een externe vertrouwenspersoon, kunt u terecht bij GGD Hart voor Brabant. Externe vertrouwenspersonen van GGD Hart voor Brabant bieden onafhankelijk advies en ondersteuning bij ingrijpende situaties waar kinderen t/m 18 jaar bij betrokken zijn.

088 - 3686759 (24/7 bereikbaar)

www.ggdhvb.nl.

Meldpunt vertrouwensinspecteurs

Met klachtmeldingen over seksuele intimidatie, seksueel misbruik, ernstig psychisch of fysiek geweld kunt u terecht bij het Meldpunt vertrouwensinspecteurs.

0900 11 131 11 (tijdens kantooruren)

www.rijksoverheid.nl

Inhoudsopgave

Metameer

Organisatie

Onderwijs

Begeleiding

Veiligheid

Kwaliteit

Praktisch

Downloads
op onze website

► [Stevensbeek](#)

► [Boxmeer](#)

Coördinator pestpreventie

De coördinator Pestpreventie coördineert en bewaakt het sociale veiligheidsbeleid op school. Is op de hoogte van recente ontwikkelingen in het doelgebied en adviseert gevraagd en ongevraagd collega's en schoolleiding.

Ze zijn verantwoordelijk voor

- ondersteuning bieden aan mentoren wanneer er gepest wordt
- pestpreventie via activiteiten in de verschillende jaarlagen
- expertisecentrum rondom pestpreventie voor de school

Stevensbeek

Tim Engel

t.engel@metameer.nl

Jenaplan Boxmeer

Anthony Vogels

a.vogels@metameer.nl

Vertrouwenspersonen

Coördinator pestpreventie

Bedrijfshulpverlening en EHBO

Privacyreglement en AVG

Cameratoezicht

Gezichtsbedekkende kleding

Klachtenprocedure en -regeling

Meldpunt discriminatie

Huiselijk geweld en

kindermishandeling

Inhoudsopgave

Metameer

Organisatie

Onderwijs

Begeleiding

Veiligheid

Kwaliteit

Praktisch

Downloads
op onze website

► [Stevensbeek](#)

► [Boxmeer](#)

Vertrouwenspersonen
Coördinator pestpreventie

Bedrijfshulpverlening en EHBO

Privacyreglement en AVG

Cameratoezicht

Gezichtsbedekkende kleding

Klachtenprocedure en -regeling

Meldpunt discriminatie

Huiselijk geweld en

kindermishandeling

Bedrijfshulpverlening en EHBO

Het primaire doel van de bedrijfshulpverlening (BHV) is het vervullen van een voorpostfunctie: als zich op school een situatie voordoet die gevaar oplevert voor veiligheid en gezondheid van personeel en leerlingen, kunnen de BHV'ers zodanig hulp verlenen dat letsel en schade zoveel mogelijk voorkomen en beperkt worden. Tot de taken van de BHV'ers behoren in ieder geval:

- Levensreddende handelingen verrichten bij bijvoorbeeld verstikking, hartinfarcten en ernstige bloedingen.
- Alarmeren en samenwerken met de brandweer en andere hulpverleningsinstanties.
- In nood situaties evacueren van alle werknemers en leerlingen in de school. Naast BHV'ers zijn er op beide vestigingen ook EHBO'ers aanwezig.

Op het gebied van arboveiligheid is het aanspreekpunt:

Jannie Gerrits

j.gerrits@metameer.nl

Inhoudsopgave

Metameer

Organisatie

Onderwijs

Begeleiding

Veiligheid

Kwaliteit

Praktisch

Downloads
op onze website

► [Stevensbeek](#)

► [Boxmeer](#)

Vertrouwenspersonen
Coördinator pestpreventie
Bedrijfshulpverlening en EHBO

Privacyreglement en AVG

Cameratoezicht
Gezichtsbedekkende kleding
Klachtenprocedure en -regeling
Meldpunt discriminatie
Huiselijk geweld en
kinder mishandeling

Privacyreglement en AVG

Metameer handelt in het kader van privacy conform de Algemene Verordening Gegevensbescherming (AVG) en het Privacy Reglement van vereniging Ons Middelbaar Onderwijs. Metameer gaat zorgvuldig om met de verwerking van persoonsgegevens en verzamelt alleen die persoonsgegevens die strikt noodzakelijk zijn. Persoonsgegevens gebruiken we nooit voor commerciële doeleinden. Bij het verwerven, verwerken, opslaan en beheren van persoonsgegevens nemen wij de geldende privacywetgeving in acht. We passen geen geautomatiseerde individuele besluitvorming toe, waaronder profilering zonder op menselijke tussenkomst, gebaseerd besluit, waaraan voor betrokkene rechtsgevolgen zijn verbonden of dat betrokkene anderszins in aanmerkelijke mate treft.

Toestemming beeldmateriaal

We passen de volgende richtlijnen toe bij het gebruik van beeldmateriaal.

- Bij aanvang van de schoolperiode vragen we eenmalig toestemming voor het gebruik van algemeen beeldmateriaal.
- We vragen uw toestemming voor het gebruik van beeldmateriaal wanneer uw kind jonger is dan 16 jaar.
- Is uw kind 16 jaar of ouder dan mag uw kind zelf toestemming geven.

- Terugkomen op eerder gegeven toestemming, kan door een e-mail te sturen naar fg@metameer.nl.

Geen toestemming nodig

Voor de volgende situatie hoeven wij geen toestemming te vragen:

- Het gebruik van beeldmateriaal in de klas en les voor onderwijskundige doeleinden. Foto's en video's gebruiken we enkel voor dit doel en niet voor publicatie.

Heeft u vragen over privacy gerelateerde zaken op school, stel ze via Jannie Gerrits, j.gerrits@metameer.nl.

Inhoudsopgave

Metameer

Organisatie

Onderwijs

Begeleiding

Veiligheid

Kwaliteit

Praktisch

Downloads
op onze website

► [Stevensbeek](#)

► [Boxmeer](#)

Cameratoezicht

In de school en op de schoolterreinen is cameratoezicht. Het doel hiervan is:

- het beschermen van de veiligheid en gezondheid van leerlingen, medewerkers en bezoekers
- het beschermen van eigendommen van leerlingen, medewerkers en bezoekers
- de beveiliging van de toegang tot gebouwen en terreinen, waaronder mede is begrepen het weren van ongewenste bezoekers en het tegengaan en opsporen van vernielingen en diefstal
- het vastleggen van incidenten

Het reglement cameratoezicht is te vinden onder downloads op onze website.

Vertrouwenspersonen
Coördinator pestpreventie
Bedrijfshulpverlening en EHBO
Privacyreglement en AVG

Cameratoezicht

Gezichtsbedekkende kleding
Klachtenprocedure en -regeling
Meldpunt discriminatie
Huiselijk geweld en
kindermishandeling

Inhoudsopgave

Metameer

Organisatie

Onderwijs

Begeleiding

Veiligheid

Kwaliteit

Praktisch

Downloads
op onze website

► [Stevensbeek](#)

► [Boxmeer](#)

Gezichtsbedekkende kleding

Op 1 augustus 2019 is de Wet gedeeltelijk verbod gezichtsbedekkende kleding in werking getreden op locaties waar communicatie via gezichts-uitdrukking belangrijk is. Het verbod geldt in onderwijsinstellingen voor schoolmedewerkers, leerlingen, ouders en andere bezoekers op het terrein van de school, zowel binnen als buiten.

De wet bepaalt dat er een verbod is op het dragen van kleding die het gezicht geheel bedekt of zodanig bedekt dat alleen de ogen onbedekt zijn, dan wel onherkenbaar maakt, tenzij de gezichtsbedekkende kleding:

- noodzakelijk is ter bescherming van het lichaam in verband met de gezondheid of veiligheid;
- noodzakelijk is in verband met eisen die aan de uitoefening van een beroep of de beoefening van een sport worden gesteld, of;
- passend is in verband met het deelnemen aan een feestelijke of culturele activiteit.

Vertrouwenspersonen
Coördinator pestpreventie
Bedrijfs hulpverlening en EHBO
Privacyreglement en AVG
Cameratoezicht

Gezichtsbedekkende kleding
Klachtenprocedure en -regeling
Meldpunt discriminatie
Huiselijk geweld en
kindermishandeling

Inhoudsopgave

Metameer

Organisatie

Onderwijs

Begeleiding

Veiligheid

Kwaliteit

Praktisch

Downloads
op onze website

► [Stevensbeek](#)

► [Boxmeer](#)

Vertrouwenspersonen
Coördinator pestpreventie
Bedrijfshulpverlening en EHBO
Privacyreglement en AVG
Cameratoezicht
Gezichtsbedekkende kleding
Klachtenprocedure en -regeling
Meldpunt discriminatie
Huiselijk geweld en
kindermishandeling

Klachtenprocedure en -regeling

Heeft u een klacht, dan handelen wij deze bij voorkeur zo laag mogelijk in de organisatie af: direct tussen de klager en de aangeklaagde zelf. Is dat niet mogelijk of wenselijk dan kunt u een beroep doen op onze vertrouwenspersonen (zie 5.1) Het is ook mogelijk om direct uw klacht in te dienen bij de schooldirectie of bij het bestuur.

Bij de afhandeling van klachten wordt de uiterste zorgvuldigheid in acht genomen om iedereen recht te doen. De procedures zijn om die reden strak geformuleerd. Er wordt altijd een protocol opgemaakt en er vindt schriftelijke verslaglegging plaats.

Het is wettelijk verplicht om een registratie bij te houden van ingediende klachten. Door het registreren en analyseren van klachten zijn we in staat om de kwaliteit van de organisatie te handhaven en/of verbeteren.

Klachtenregeling Ons Middelbaar Onderwijs

Op basis van de klachtenregeling Ons Middelbaar Onderwijs kunnen ouders en leerlingen een klacht indienen over gedragingen, beslissingen of het nalaten daarvan van personeel, schoolleiding of bestuursleden. Een klacht wordt door de klachtencommissie pas in behandeling genomen als er op de school zelf geen bevredigende oplossing is gevonden. De actuele contactgegevens van de klachtencommissie zijn te vinden op www.omo.nl.

Inhoudsopgave

Metameer

Organisatie

Onderwijs

Begeleiding

Veiligheid

Kwaliteit

Praktisch

Downloads
op onze website

► [Stevensbeek](#)

► [Boxmeer](#)

Meldpunt discriminatie

Het Meldpunt discriminatie helpt en ondersteunt inwoners in de regio Land van Cuijk die met discriminatie te maken krijgen. Iedere klacht en verwijzing wordt geregistreerd. Een klacht kan gemeld worden op de volgende gronden: godsdienst, levensovertuiging, politieke gezindheid, ras, geslacht, leeftijd, nationaliteit, seksuele geaardheid en burgerlijke staat.

Het meldpunt valt onder Sociom en wordt gesubsidieerd door de gemeentes in deze regio. De dienstverlening is daarom gratis. Een melding kan anoniem gedaan worden. De privacy wordt zorgvuldig bewaakt.

Meer informatie?

www.sociom.nl of 0485 - 700500 (iedere werkdag 09.00 – 12.00 uur) info@sociom.nl

Meer informatie vind je op www.vizieroost.nl

Vertrouwenspersonen
Coördinator pestpreventie
Bedrijfshulpverlening en EHBO
Privacyreglement en AVG
Cameratoezicht
Gezichtsbedekkende kleding
Klachtenprocedure en -regeling
Meldpunt discriminatie
Huiselijk geweld en
kindermishandeling

Inhoudsopgave

Metameer

Organisatie

Onderwijs

Begeleiding

Veiligheid

Kwaliteit

Praktisch

Meldcode huiselijk geweld en kindermishandeling

In deze meldcode wordt aangegeven hoe binnen de school wordt omgegaan met signalen van huiselijk geweld of kindermishandeling, zodat zo snel en adequaat mogelijk hulp geboden kan worden.

Vertrouwenspersonen
Coördinator pestpreventie
Bedrijfs hulpverlening en EHBO
Privacyreglement en AVG
Cameratoezicht
Gezichtsbedekkende kleding
Klachtenprocedure en -regeling
Meldpunt discriminatie

Huiselijk geweld en
kindermishandeling

Downloads
op onze website

► [Stevensbeek](#)

► [Boxmeer](#)

Inhoudsopgave

Metameer

Organisatie

Onderwijs

Begeleiding

Veiligheid

Kwaliteit

Praktisch

Downloads
op onze website

► [Stevensbeek](#)

► [Boxmeer](#)

Kwaliteit hoog in het vaandel
Kwaliteitskeurmerken
Onderwijsresultaten
Slagingspercentages
'Zachte' kwaliteitscriteria



Inhoudsopgave

Metameer

Organisatie

Onderwijs

Begeleiding

Veiligheid

Kwaliteit

Praktisch

Downloads
op onze website

► [Stevensbeek](#)

► [Boxmeer](#)

Kwaliteit hoog in het vaandel

Op Metameer willen we kwaliteit leveren.

We meten en bewaken op verschillende manieren de kwaliteit van ons onderwijs en evalueren met verschillende in- en externe instrumenten. Zo voeren we regelmatig lesobservaties uit bij onze docenten aan de hand van een kijkwijzer. Jaarlijks zetten we een tevredenheidsonderzoek uit onder leerlingen en ouders. Ook vullen leerlingen met regelmaat vragenlijsten in om feedback te geven op het functioneren van docenten. Waar nodig voeren we verbeteringen door.

Kwaliteit hoog in het vaandel

Kwaliteitskeurmerken

Onderwijsresultaten

Slagingspercentages

'Zachte' kwaliteitscriteria

Inhoudsopgave

Metameer

Organisatie

Onderwijs

Begeleiding

Veiligheid

Kwaliteit

Praktisch

Downloads
op onze website

► [Stevensbeek](#)

► [Boxmeer](#)

Kwaliteitskeurmerken

Verschillende externe instanties beoordelen met een eigen frequentie de kwaliteit van ons onderwijs. Zo beoordeelt het Nuffic ons tweetalig onderwijs en worden we onder andere beoordeeld door het regionale samenwerkingsverband, het platform voor Cultuurprofielscholen en door het kwaliteitskeurmerk voor opleidingsscholen.

Dit heeft ons verschillende keurmerken opgeleverd. Metameer heeft het keurmerk voor Academische Opleidingsschool. De locatie Metameer jenaplan Boxmeer mag zich TTO-school voor vmbo en TTO-junior school noemen, alsook Cultuurprofiel school. De locatie Metameer Stevensbeek heeft voor het havo en vwo het keurmerk van TTO-senior school.

Kwaliteit hoog in het vaandel

Kwaliteitskeurmerken

Onderwijsresultaten

Slagingspercentages

'Zachte' kwaliteitscriteria

Inhoudsopgave

Metameer

Organisatie

Onderwijs

Begeleiding

Veiligheid

Kwaliteit

Praktisch

Downloads
op onze website

► [Stevensbeek](#)

► [Boxmeer](#)

Onderwijsresultaten

We meten de studieresultaten van onze leerlingen met diverse toetsen: diagnostische toetsen, schriftelijke of mondelinge overhoringen, centrale toetsen, vaardigheidstoetsen, werkstukken, practicumverslagen en presentaties. De cijfers voor de toetsen hebben een bepaalde wegingsfactor. De cijfers kunt u raadplegen in het leerlingvolgsysteem van itslearning. Aan het einde van een schooljaar krijgt uw kind een cijferrapport uitgereikt, examenleerlingen ontvangen in april een cijferlijst die zij moeten controleren en ondertekenen voor aanvang van het centraal examen.

In het eindexamenjaar zijn voor de schoolexamens en het centrale examen behaalde cijfers bepalend voor het al dan niet slagen. De bevorderingsnormen in de voorexamenklassen zijn afgeleid van de examennormen, zodat iedere leerling die we toelaten tot de eindexamenklas een redelijke kans van slagen heeft voor het eindexamen. Wij streven niet alleen hoge slagingspercentages na, maar proberen tegelijk zoveel mogelijk leerlingen in een ononderbroken leerweg het diploma te laten halen met een hoog gemiddeld eindcijfer.

Naast onze interne resultaatanalyses, beoordeelt de inspectie van het onderwijs jaarlijks onze onderwijsresultaten. De inspectie beoordeelt vier onderdelen: de mate waarin leerlingen in leerjaar 3 het basisschooladvies kunnen waarmaken, percentage onvertraagde doorstroom in onderbouw, percentage onvertraagde doorstroom in bovenbouw en de gemiddelde cijfers voor het centraal examen. Voor ieder van de vier onderdelen heeft zij een norm vastgesteld. Alle onderwijssoorten van Metameer voldoen al jarenlang aan deze normen.

Kwaliteit hoog in het vaandel
Kwaliteitskeurmerken

Onderwijsresultaten

Slagingspercentages

'Zachte' kwaliteitscriteria

Inhoudsopgave

Metameer

Organisatie

Onderwijs

Begeleiding

Veiligheid

Kwaliteit

Kwaliteit hoog in het vaandel
Kwaliteitskeurmerken
Onderwijsresultaten

Slagingspercentages

'Zachte' kwaliteitscriteria

Praktisch

Downloads
op onze website

► [Stevensbeek](#)

► [Boxmeer](#)

Slagingspercentages

Voor de overheid is het vooral van belang dat de resultaten van scholen voldoen aan het landelijk gemiddelde. Onderstaand overzicht bevat de percentages geslaagde leerlingen per onderwijssoort van de afgelopen schooljaren.

Doorstroom

Het aantal geslaagden is slechts één criterium waarop de kwaliteit van de school beoordeeld kan worden. Het aandeel leerlingen dat zonder zittenblijven doorstroomt naar het examen is een ander kwaliteitscriterium. Meer gegevens inzake de onderwijsresultaten kunt u inzien op de website www.scholenopdekaart.nl

[Resultaten locatie Stevensbeek](#)

[Resultaten locatie Boxmeer](#)

Om voortijdig schoolverlaten te voorkomen is Metameer aangesloten bij het Regionaal Bureau Leerplicht en voortijdig schoolverlaten Brabant Noordoost ([RBL BNO](#)). Gegevens over het percentage leerlingen dat de school zonder diploma verlaat (VSV) kunt u inzien op [vsv-cijferportal](#).

Jaar	2021-2022			2022-2023			2023-2024		
	Leerlingen	totaal	geslaagd %	totaal	geslaagd %	totaal	geslaagd %		
Vwo	23	23	100%	11	11	100%	18	18	100%
Havo	50	48	96%	37	33	89%	55	52	95%
Vmbo tg	184	183	99%	168	163	97%	161	151	94%
Vmbo k	91	90	99%	115	115	100%	89	88	99%
Vmbo b	38	38	100%	46	46	100%	39	38	97%
Totaal	386	382	99%	377	368	97%	362	347	96%

Inhoudsopgave

Metameer

Organisatie

Onderwijs

Begeleiding

Veiligheid

Kwaliteit

Praktisch

Kwaliteit hoog in het vaandel
Kwaliteitskeurmerken
Onderwijsresultaten
Slagingspercentages
'Zachte' kwaliteitscriteria

'Zachte' kwaliteitscriteria

Naast deze 'harde' resultaten zijn ook wat 'zachte' kwaliteitscriteria van belang, zoals het gevoel van veiligheid bij leerlingen en de tevredenheid van leerlingen en ouders. Uit leerlingenpanels, oudercontacten, tevredenheidsenquêtes, visitaties door experts van buiten de school en onderzoek van de inspectie blijkt dat Metameer het ook op andere fronten heel goed doet. Jaarlijks verantwoorden wij ons over onze onderwijsontwikkeling via een jaarverslag. Zie onder downloads op onze website.

Nadere informatie over de verantwoording van de kwaliteit van ons onderwijs en resultaten is terug te vinden op de website 'Scholen op de kaart'. Daar vindt u een antwoord op allerlei vragen, zoals 'hoe veilig is de school?', 'welke ondersteuning biedt de school?', 'wat zijn de examenresultaten?' en 'hoe doen de leerlingen het in het vervolgonderwijs?'. Ook kunt u daar nader inzicht krijgen in de tevredenheid van leerlingen en ouders over de verschillende aspecten van ons onderwijs.

Via onderstaande links komt u rechtstreeks in 'Scholen op de kaart'.

[Locatie Stevensbeek](#)

[Locatie jenaplan Boxmeer](#)

Inspectie van het onderwijs

Zoals elke school staat ook Metameer onder toezicht van de Inspectie van het Onderwijs. Algemene informatie over de inspectie en haar werkwijze vindt u op: www.onderwijsinspectie.nl.

Voor vragen over het onderwijs kunnen ouders, leerlingen en andere belangstellenden terecht bij het telefonisch informatieloket van de Rijksoverheid via nummer 1400 (bereikbaar op werkdagen tussen 8.00 en 20.00 uur).

Downloads
op onze website

► [Stevensbeek](#)

► [Boxmeer](#)

Inhoudsopgave

Metameer

Organisatie

Onderwijs

Begeleiding

Veiligheid

Kwaliteit

Praktisch

Downloads
op onze website
► [Stevensbeek](#)
► [Boxmeer](#)

Lestijden
Lessentabellen Stevensbeek
Vmbo onderbouw
Vmbo bovenbouw
(Tto) mh/hv/vwo onderbouw
(Tto) havo/vwo bovenbouw
Lessentabellen Boxmeer
Vmbo/havo/vwo onderbouw
Tto vmbo/havo/vwo onderbouw
(Tto) vmbo bovenbouw
Jaarplanning
Lesuitval
Ziekmelden en beter melden
(Ziekte)verzuim
Verlof en luxeverzuim
Verwijdering uit de les
Schorsing
Regels voor leerlingen
Reglementen en statuten OMO
Verzekeringen
Aansprakelijkheidsverzekering
Reisverzekering
Ongevallenverzekering
Inzittendenverzekering
Gebruik van ICT-middelen
iPad
Gezonde catering
Schoolpas
Vervoer
Financiën
Ouderbijdrage
Ouderbijdrage tto
Ouderbijdrage voldoen
Sponsoring
Communicatie
Contact



Inhoudsopgave

Metameer

Organisatie

Onderwijs

Begeleiding

Veiligheid

Kwaliteit

Praktisch

Downloads
op onze website

► [Stevensbeek](#)

► [Boxmeer](#)

Lestijden

Lessentabellen Stevensbeek

Vmbo onderbouw

Vmbo bovenbouw

(Tto) mh/hv/vwo onderbouw

(Tto) havo/vwo bovenbouw

Lessentabellen Boxmeer

Vmbo/havo/vwo onderbouw

Tto vmbo/havo/vwo onderbouw

(Tto) vmbo bovenbouw

Jaarplanning

Lesuitval

Ziekmelden en beter melden

(Ziekte)verzuim

Verlof en luxeverzuim

Verwijdering uit de les

Schorsing

Regels voor leerlingen

Reglementen en statuten OMO

Verzekeringen

Aansprakelijkheidsverzekering

Reisverzekering

Ongevallenverzekering

Inzittendenverzekering

Gebruik van ICT-middelen

iPad

Gezonde catering

Schoolpas

Vervoer

Financiën

Ouderbijdrage

Ouderbijdrage tto

Ouderbijdrage voldoen

Sponsoring

Communicatie

Contact

Lestijden

Jenaplan Boxmeer

Wij hebben een 40-minutenrooster. Eén keer per week zijn er verkorte lestijden van 30 minuten.

JN1 en JN3	
Les	Tijd
1	8.30 - 9.10
2	9.10 - 9.50
pauze	
3	10.05 - 10.45
4	10.45 - 11.25
5	11.25 - 12.05
pauze	
6	12.35 - 13.15
7	13.15 - 13.55
pauze	
8	14.10 - 14.50
9	14.50 - 15.30
10	15.30 - 16.10

JN2 en JN4	
Les	Tijd
1	8.30 - 9.10
2	9.10 - 9.50
3	9.50 - 10.30
pauze	
4	10.45 - 11.25
5	11.25 - 12.05
6	12.05 - 12.45
pauze	
7	13.15 - 13.55
8	13.55 - 14.35
pauze	
9	14.50 - 15.30
10	15.30 - 16.10

Stevensbeek

Wij hebben een 50-minutenrooster. Eén keer per week zijn er verkorte lestijden van 40 minuten.

Normale lesdag	
Les	Tijd
1	8.30 - 9.20
2	9.20 - 10.10
pauze	
3	10.25 - 11.15
4	11.15 - 12.05
pauze	
5	12.35 - 13.25
6	13.25 - 14.15
pauze	
7	14.30 - 15.20
8	15.20 - 16.10

Verkorte lesdag	
Les	Tijd
1	8.30 - 9.10
2	9.10 - 9.50
pauze	
3	10.05 - 10.45
4	10.45 - 11.25
pauze	
5	11.55 - 12.35
6	12.35 - 13.15
pauze	
7	13.30 - 14.10
8	14.10 - 14.50

Inhoudsopgave

Metameer

Organisatie

Onderwijs

Begeleiding

Veiligheid

Kwaliteit

Praktisch

Downloads
op onze website

► [Stevensbeek](#)

► [Boxmeer](#)

Lestijden

Lessentabellen Stevensbeek

Vmbo onderbouw

Vmbo bovenbouw

(Tto) mh/hv/vwo onderbouw

(Tto) havo/vwo bovenbouw

Lessentabellen Boxmeer

Vmbo/havo/vwo onderbouw

Tto vmbo/havo/vwo onderbouw

(Tto) vmbo bovenbouw

Jaarplanning

Lesuitval

Ziekmelden en beter melden

(Ziekte)verzuim

Verlof en luxeverzuim

Verwijdering uit de les

Schorsing

Regels voor leerlingen

Reglementen en statuten OMO

Verzekeringen

Aansprakelijkheidsverzekering

Reisverzekering

Ongevallenverzekering

Inzittendenverzekering

Gebruik van ICT-middelen

iPad

Gezonde catering

Schoolpas

Vervoer

Financiën

Ouderbijdrage

Ouderbijdrage tto

Ouderbijdrage voldoen

Sponsoring

Communicatie

Contact

Lessentabellen Stevensbeek

Stevensbeek vmbo onderbouw

	vmbo 1	vmbo 2 plus	vmbo 2
Nederlands	3	4	4
Engels	3	3	3
Duits	2	2	2
Wiskunde	3	3	3
Rekenen	1	1	1
Geschiedenis	2	1	2
Aardrijkskunde	2	1	2
Economie		1	2
Zorg voor mens en natuur/ Biologie	3	3	2
Natuurkunde		2	2
Scheikunde			1
Lichamelijke opvoeding	3	3	3
Techniek	2	2	
Technologie*		1	2
Beeldende vorming**	4	4	2
Muziek	2		
Begeleidingsles	1	1	1
Loopbaanleren praktijk	2	2	2

* Technologie en techniek in een

** Beeldende vorming omvat Tekenen en Handvaardigheid

Inhoudsopgave

Metameer

Organisatie

Onderwijs

Begeleiding

Veiligheid

Kwaliteit

Praktisch

Downloads
op onze website
► [Stevensbeek](#)
► [Boxmeer](#)

Lestijden
Lessentabellen Stevensbeek
Vmbo onderbouw

Vmbo bovenbouw

(Tto) mh/hv/vwo onderbouw
(Tto) havo/vwo bovenbouw

Lessentabellen Boxmeer

Vmbo/havo/vwo onderbouw
Tto vmbo/havo/vwo onderbouw
(Tto) vmbo bovenbouw

Jaarplanning

Lesuitval
Ziekmelden en beter melden
(Ziekte)verzuim

Verlof en luxeverzuim
Verwijdering uit de les

Schorsing

Regels voor leerlingen

Reglementen en statuten OMO

Verzekeringen

Aansprakelijkheidsverzekering

Reisverzekering

Ongevallenverzekering

Inzittendenverzekering

Gebruik van ICT-middelen

iPad

Gezonde catering

Schoolpas

Vervoer

Financiën

Ouderbijdrage

Ouderbijdrage tto

Ouderbijdrage voldoen

Sponsoring

Communicatie

Contact

Lessentabellen Stevensbeek

Stevensbeek vmbo bovenbouw

	vmbo tg 3	vmbo k 3	vmbo b 3	vmbo tg 4	vmbo k 4	vmbo b 4
Nederlands	3	3	3	4	4	4
Engels	3	3	3	4	4	4
Duits	3	2		3	3	
Wiskunde	3	3	3	4	4	4
Geschiedenis	3			3		
Aardrijkskunde	3			3		
Economie	3	2	2	3	3	3
Biologie	3	2	2	3	3	3
Natuurkunde	3	2	2	3	3	3
Scheikunde	3			3		
Lichamelijke opvoeding	2	2	2	2	2	2
Tekenen	3	2		3	3	
Kunstvakken inclusief CKV (KCKV)	1	1	1			
Begeleidingslessen	1	1	1	1	1	1
Maatschappijleer	2	2	2			
Maatschappijkunde				4	4	
Levensbeschouwing				2	2	2
Produceren, Installeren en Energie		12	12		10	10
Zorg en Welzijn		12	12		10	10
Technologie en toepassing	2			4		
Dienstverlening en Producten	4	12	12	5	10	10
Profielwerkstuk				1		

Inhoudsopgave

Metameer

Organisatie

Onderwijs

Begeleiding

Veiligheid

Kwaliteit

Praktisch

Downloads
op onze website
► [Stevensbeek](#)
► [Boxmeer](#)

Lestijden
Lessentabellen Stevensbeek
Vmbo onderbouw
Vmbo bovenbouw

(Tto) mh/hv/vwo onderbouw
(Tto) havo/vwo bovenbouw

Lessentabellen Boxmeer
Vmbo/havo/vwo onderbouw
Tto vmbo/havo/vwo onderbouw
(Tto) vmbo bovenbouw

Jaarplanning
Lesuitval
Ziekmelden en beter melden

(Ziekte)verzuim
Verlof en luxeverzuim
Verwijdering uit de les
Schorsing
Regels voor leerlingen

Reglementen en statuten OMO
Verzekeringen
Aansprakelijkheidsverzekering

Reisverzekering
Ongevallenverzekering
Inzittendenverzekering

Gebruik van ICT-middelen

iPad
Gezonde catering

Schoolpas
Vervoer

Financiën
Ouderbijdrage
Ouderbijdrage tto
Ouderbijdrage voldoen
Sponsoring

Communicatie
Contact

Lessentabellen Stevensbeek

Stevensbeek (tweetalig) mavo/havo/vwo onderbouw

	havo/ vwo 1	mavo/ havo 1	twee- talig vwo 1 en twee- talig havo/ vwo 1	havo/ vwo 2	mavo/ havo 2	twee- talig vwo 2 en twee- talig havo/ vwo 2	havo 3	vwo 3	twee- talig vwo 3 en twee- talig havo 3
Nederlands	4	4	4	4	4	3	3	3	3
Engels*	4	4	5	4	4	4	3	3	4
Duits	2	2	2	2	2	2	3	3	3
Frans	2	2	2	2	2	2	3	3	3
Geschiedenis*	2	2	2	2	2	2	2	2	2
Aardrijkskunde*	2	2	2	2	2	2	2	2	2
Wiskunde*	4	4	4	4	4	4	3	3	4
Natuur-scheikunde*			2	2	2	2			
Natuurkunde							2	2	2
Scheikunde*							2	2	2
Biologie*	2	2		2	2				2
Economie							2	2	2
Beeldende vorming & Muziek*	4	4	3	3	3	3	2	2	2
Lichamelijke opvoeding*	3	3	3	3	3	3	2	2	2
Loopbaanleren praktijk	2	2	2	2	2	2			
(wereld)burgerschap/global perspectives	1	1	1	2	2	2			
Begeleidingslessen	1	1	1	1	1	1	1	1	1

* tweetalig-leerlingen krijgen dit vak in het Engels

Inhoudsopgave

Metameer

Organisatie

Onderwijs

Begeleiding

Veiligheid

Kwaliteit

Praktisch

Downloads
op onze website
► [Stevensbeek](#)
► [Boxmeer](#)

Lestijden
Lessentabellen Stevensbeek

Vmbo onderbouw

Vmbo bovenbouw

(Tto) mh/hv/vwo onderbouw

(Tto) havo/vwo bovenbouw

Lessentabellen Boxmeer

Vmbo/havo/vwo onderbouw

Tto vmbo/havo/vwo onderbouw

(Tto) vmbo bovenbouw

Jaarplanning

Lesuitval

Ziekmelden en beter melden

(Ziekte)verzuim

Verlof en luxeverzuim

Verwijdering uit de les

Schorsing

Regels voor leerlingen

Reglementen en statuten OMO

Verzekeringen

Aansprakelijkheidsverzekering

Reisverzekering

Ongevallenverzekering

Inzittendenverzekering

Gebruik van ICT-middelen

iPad

Gezonde catering

Schoolpas

Vervoer

Financiën

Ouderbijdrage

Ouderbijdrage tto

Ouderbijdrage voldoen

Sponsoring

Communicatie

Contact

Lessentabellen Stevensbeek

Stevensbeek (tweetalig) havo/vwo bovenbouw

	(tweetalig) havo 4	(tweetalig) vwo 4	(tweetalig) havo 5	(tweetalig) vwo 5	(tweetalig) vwo 6
Nederlands	3	3	4	3	3
Engels*	3 / 4*	3 / 4*	3 / 4*	3 / 4*	3 / 4*
Duits	3	3	4	3	3
Frans	3	3	4	3	3
Geschiedenis	3	3	3	3	3
Aardrijkskunde	3	3	3	3	3
Maatschappijleer*	2	2			
Maatschappijwetenschappen	4		4	4	4
Levensbeschouwing			2	2	
Wiskunde A	3	3	3	3	3
Wiskunde B	3	3	4	4	4
Wiskunde D	2	2	2	2	2
Natuurkunde	3	3	4	3	3
Scheikunde	3	3	3	3	3
Biologie	3	3	4	3	3
Economie	4	3	3	3	3
Bedrijfseconomie	3	3	3	3	2
Informatica	3	3	3	3	1
Kunst beeldende vorming	3	3	3	3	3
Culturele en Kunstzinnige Vorming*	2	2			
Lichamelijke opvoeding*	2	2	1	2	1
Begeleidingslessen	1	1	1	1	1
Global Perspectives*	2			2	

* tweetalig-leerlingen krijgen dit vak in het Engels

Inhoudsopgave

Metameer

Organisatie

Onderwijs

Begeleiding

Veiligheid

Kwaliteit

Praktisch

Downloads
op onze website
► [Stevensbeek](#)
► [Boxmeer](#)

Lestijden
Lessentabellen Stevensbeek
Vmbo onderbouw
Vmbo bovenbouw
(Tto) mh/hv/vwo onderbouw
(Tto) havo/vwo bovenbouw

Lessentabellen Boxmeer

Vmbo/havo/vwo onderbouw
Tto vmbo/havo/vwo onderbouw
(Tto) vmbo bovenbouw

Jaarplanning

Lesuitval
Ziekmelden en beter melden
(Ziekte)verzuim

Verlof en luxeverzuim
Verwijdering uit de les

Schorsing

Regels voor leerlingen
Reglementen en statuten OMO
Verzekeringen

Aansprakelijkheidsverzekering
Reisverzekering
Ongevallenverzekering
Inzittendenverzekering

Gebruik van ICT-middelen

iPad
Gezonde catering

Schoolpas

Vervoer
Financiën
Ouderbijdrage
Ouderbijdrage tto
Ouderbijdrage voldoen
Sponsoring

Communicatie

Contact

Lessentabellen Boxmeer

Jenaplan Boxmeer vmbo/havo/vwo onderbouw

	vmbo/havo/vwo 1	vmbo 2	havo/vwo 2	havo/vwo 3
Nederlands	4	3	4	4
Taal		1		
Wiskunde	4	4	4	4
Rekenen	1	1		
Engels	3	4	4	3
Duits	2,5	3	3	3
Frans	2,5*		3	3
Mens en Maatschappij	4			
Geschiedenis		2	2	2,5
Aardrijkskunde		2	2	2,5
Economie				2
Mens en Natuur	4	4	4	
Biologie				2
Natuurkunde				2,5
Scheikunde				2,5
Sport en Beweging	4	4	4	2
Kunstvak 1	1	1	1	2
Muziek		2	2	
Dans en Drama	2			
Beeldende vorming 3d		2	2	
Beeldende vorming 2d	2			2
Dienstverlening & Producten		1		
Loopbaanoriëntatiebegeleiding	1	1	1	3
Studiewerktijd	5	5	5	

* Frans wordt alleen aangeboden in havo/vwo 1, niet vmbo 1.

Inhoudsopgave

Metameer

Organisatie

Onderwijs

Begeleiding

Veiligheid

Kwaliteit

Praktisch

Downloads
op onze website
► [Stevensbeek](#)
► [Boxmeer](#)

Lestijden

Lessentabellen Stevensbeek

Vmbo onderbouw

Vmbo bovenbouw

(Tto) mh/hv/vwo onderbouw

(Tto) havo/vwo bovenbouw

Lessentabellen Boxmeer

Vmbo/havo/vwo onderbouw

Tto vmbo/havo/vwo onderbouw

(Tto) vmbo bovenbouw

Jaarplanning

Lesuitval

Ziekmelden en beter melden

(Ziekte)verzuim

Verlof en luxeverzuim

Verwijdering uit de les

Schorsing

Regels voor leerlingen

Reglementen en statuten OMO

Verzekeringen

Aansprakelijkheidsverzekering

Reisverzekering

Ongevallenverzekering

Inzittendenverzekering

Gebruik van ICT-middelen

iPad

Gezonde catering

Schoolpas

Vervoer

Financiën

Ouderbijdrage

Ouderbijdrage tto

Ouderbijdrage voldoen

Sponsoring

Communicatie

Contact

Lessentabellen Boxmeer

Jenaplan Boxmeer tweetalig vmbo/havo/vwo onderbouw

	tweetalig vmbo 1	tweetalig vmbo-t/havo 1	tweetalig havo/vwo 1	tweetalig vmbo 2	tweetalig havo/vwo 2	tweetalig havo/vwo 3
Nederlands	4	4	4	3	4	4
Taal				1		
Wiskunde*	4**	4**	4	4**	4	4
Rekenen	1	1	1	1		
Engels*	3	5	5	4	6	5
Duits	2,5	2,5	2,5	3	3	3
Frans		2,5	2,5	3	3	3
Mens en Maatschappij	4					
Geschiedenis*		2**	2	2**	2,5	2,5
Aardrijkskunde*		2**	2	2**	2,5	2,5
Economie						2
Mens en Natuur	4	4	4	4	4	
Biologie*						2
Natuurkunde						2,5
Scheikunde						2,5
Sport en Bewegen*	4	4	4	4	4	2
Kunstvak 1*	1	1	1	1	1	2
Muziek*				2	2	
Dans en Drama*	2	2	2			
Beeldende vorming 3d*				2	2	
Beeldende vorming 2d*	2	2	2			2
Dienstverlening & Producten*				1		
Loopbaanoriëntatiebegeleiding	1	1	1	1	1	2,25
World citizenship	1	1	1	1		
Studiewerktijd	4	4	4	4	2	

tweetalig-leerlingen krijgen * dit vak in het Engels, m.u.v. vmbo-leerlingen
die ** dit vak in het Nederlands krijgen

Inhoudsopgave

Metameer

Organisatie

Onderwijs

Begeleiding

Veiligheid

Kwaliteit

Praktisch

Downloads
op onze website
► [Stevensbeek](#)
► [Boxmeer](#)

Lestijden

Lessentabellen Stevensbeek

Vmbo onderbouw

Vmbo bovenbouw

(Tto) mh/hv/vwo onderbouw

(Tto) havo/vwo bovenbouw

Lessentabellen Boxmeer

Vmbo/havo/vwo onderbouw

Tto vmbo/havo/vwo onderbouw

(Tto) vmbo bovenbouw

Jaarplanning

Lesuitval

Ziekmelden en beter melden

(Ziekte)verzuim

Verlof en luxeverzuim

Verwijdering uit de les

Schorsing

Regels voor leerlingen

Reglementen en statuten OMO

Verzekeringen

Aansprakelijkheidsverzekering

Reisverzekering

Ongevallenverzekering

Inzittendenverzekering

Gebruik van ICT-middelen

iPad

Gezonde catering

Schoolpas

Vervoer

Financiën

Ouderbijdrage

Ouderbijdrage tto

Ouderbijdrage voldoen

Sponsoring

Communicatie

Contact

Lessentabellen Boxmeer

Jenaplan Boxmeer (tweetalig) vmbo bovenbouw

Vak	(tweetalig) vmbo-b 3	(tweetalig) vmbo-k 3	(tweetalig) vmbo-tg 3	(tweetalig) vmbo-b 4	(tweetalig) vmbo-k 4	(tweetalig) vmbo-tg 4
Nederlands	4	4	4	4	4	4
Wiskunde*	4	4	4	5	5	5
Rekenen				1**	1**	1**
Engels*	4	4	4	4	4	4
Duits			3			4
Maatschappijleer	2	2	2			
Maatschappijkunde						4
Economie	2	2	2	5	5	5
Biologie	2	2	2	5	5	5
Natuurkunde	2	2	2	5	5	5
Scheikunde	1	1	2			5
Sport en Bewegen*	3	3	3	1	1	1
Kunstvak 1*	1	1	1			
Keuzevak (K&C / ICT)	1	1	1			5
Dienstverlening & Producten*	11	11	8			
Techniek & Design/Dienstverlening				9	9	5
Loopbaanoriëntatiebegeleiding	2	2	2	2	2	2
Stage				2	2	
Profiel werkstuk*						0,5

tweetalig-leerlingen krijgen * dit vak in het Engels

** In het 4e leerjaar is rekenen alleen voor leerlingen die geen wiskunde in het vakkenpakket hebben.

Inhoudsopgave

Metameer

Organisatie

Onderwijs

Begeleiding

Veiligheid

Kwaliteit

Praktisch

Downloads
op onze website

► [Stevensbeek](#)

► [Boxmeer](#)

Lestijden

Lessentabellen Stevensbeek

Vmbo onderbouw

Vmbo bovenbouw

(Tto) mh/hv/vwo onderbouw

(Tto) havo/vwo bovenbouw

Lessentabellen Boxmeer

Vmbo/havo/vwo onderbouw

Tto vmbo/havo/vwo onderbouw

(Tto) vmbo bovenbouw

Jaarplanning

Lesuitval

Ziekmelden en beter melden

(Ziekte)verzuim

Verlof en luxeverzuim

Verwijdering uit de les

Schorsing

Regels voor leerlingen

Reglementen en statuten OMO

Verzekeringen

Aansprakelijkheidsverzekering

Reisverzekering

Ongevallenverzekering

Inzittendenverzekering

Gebruik van ICT-middelen

iPad

Gezonde catering

Schoolpas

Vervoer

Financiën

Ouderbijdrage

Ouderbijdrage tto

Ouderbijdrage voldoen

Sponsoring

Communicatie

Contact

Jaarplanning

In de agenda op onze website vindt u de planning van dit schooljaar.

[Agenda jenaplan Boxmeer](#)

[Agenda Stevensbeek](#)

De jaarkalender vindt u ook in de Metameer-app.

Lees verder [Metameer-app](#).

Inhoudsopgave

Metameer

Organisatie

Onderwijs

Begeleiding

Veiligheid

Kwaliteit

Praktisch

Downloads
op onze website
► [Stevensbeek](#)
► [Boxmeer](#)

Lestijden
Lessentabellen Stevensbeek

Vmbo onderbouw
Vmbo bovenbouw

(Tto) mh/hv/vwo onderbouw
(Tto) havo/vwo bovenbouw

Lessentabellen Boxmeer

Vmbo/havo/vwo onderbouw
Tto vmbo/havo/vwo onderbouw

(Tto) vmbo bovenbouw

Jaarplanning

Lesuitval

Ziekmelden en beter melden
(Ziekte)verzuim

Verlof en luxeverzuim
Verwijdering uit de les

Schorsing

Regels voor leerlingen

Reglementen en statuten OMO
Verzekeringen

Aansprakelijkheidsverzekering
Reisverzekering

Ongevallenverzekering
Inzittendenverzekering

Gebruik van ICT-middelen

iPad

Gezonde catering

Schoolpas

Vervoer

Financiën

Ouderbijdrage

Ouderbijdrage tto

Ouderbijdrage voldoen

Sponsoring

Communicatie

Contact

Lesuitval

Door goed personeelsbeleid, een zorgvuldige afweging van de noodzaak van bij- en nascholing en spreiding van de excursies over verschillende leerjaren, beperken we lesuitval. We streven ernaar minstens 96% van de geplande lessen te laten plaatsvinden. Onderwijsassistenten vangen een les van de afwezige docent op, waar mogelijk en/of waar nodig worden vakdocenten ingezet.

Maatregelen bij incidentele lesuitval

Leerlingen zien via itslearning of er leswisseling, lesuitval en/of lesopvang is. In bijzondere gevallen wordt het dagrooster, indien mogelijk, zo aangepast dat leerlingen zoveel mogelijk een aaneengesloten rooster krijgen.

De afwezige docent zorgt, indien mogelijk, voor een lesvoorbereiding. Daarnaast dragen de onderwijsassistenten zorg voor alternatieve lesvoorbereidingen indien er geen lesvoorbereiding van een docent beschikbaar is.

Leerlingen kunnen ook gebruikmaken van het open leercentrum (olc), studiehuis of de studieruimte. Als een docent niet aanwezig is en zijn afwezigheid is niet in itslearning vermeld, dan wordt de roosterkamer ingelicht.

Maatregelen bij langdurige lesuitval

Langdurige lesuitval proberen we zoveel mogelijk te voorkomen. Bij langdurige afwezigheid van een docent zoeken we zo snel mogelijk naar een goede oplossing.

Inhoudsopgave

Metameer

Organisatie

Onderwijs

Begeleiding

Veiligheid

Kwaliteit

Praktisch

Downloads
op onze website
► [Stevensbeek](#)
► [Boxmeer](#)

Lestijden

Lessentabellen Stevensbeek

Vmbo onderbouw

Vmbo bovenbouw

(Tto) mh/hv/vwo onderbouw

(Tto) havo/vwo bovenbouw

Lessentabellen Boxmeer

Vmbo/havo/vwo onderbouw

Tto vmbo/havo/vwo onderbouw

(Tto) vmbo bovenbouw

Jaarplanning

Lesuitval

Ziekmelden en beter melden

(Ziekte)verzuim

Verlof en luxeverzuim

Verwijdering uit de les

Schorsing

Regels voor leerlingen

Reglementen en statuten OMO

Verzekeringen

Aansprakelijkheidsverzekering

Reisverzekering

Ongevallenverzekering

Inzittendenverzekering

Gebruik van ICT-middelen

iPad

Gezonde catering

Schoolpas

Vervoer

Financiën

Ouderbijdrage

Ouderbijdrage tto

Ouderbijdrage voldoen

Sponsoring

Communicatie

Contact

Ziekmelden en beter melden

Ziekmelden

- U meldt uw kind ziek vóór 08.30 uur via de Metameer-app. (Of u belt/mailt naar de receptie van de locatie.)
- Als een leerling op school ziek wordt, meldt hij/zij zich in eerste instantie ziek bij de docent.
 - De docent beslist of de leerling zich meteen bij de coördinator mag ziekmelden of dat de leerling moet proberen om de les vol te houden.
 - Indien de coördinator beslist dat de leerling naar huis mag gaan, neemt de coördinator of de receptie contact op met thuis of een andere contactpersoon. De coördinator of receptie vraagt toestemming om de leerling naar huis te laten gaan.
 - Er mogen geen leerlingen naar huis gaan zonder toestemming van ouders of van door de ouders gemelde contactpersonen.
- Absenten worden iedere les geregistreerd. De verzuimcoördinator belt dezelfde dag naar het thuisadres van leerlingen die niet aanwezig zijn op school en die niet zijn afgemeld.
- Na maximaal vijf dagen ziekteverzuim neemt de mentor contact op met de ouders.

Beter melden

- U meldt uw kind vóór 08.30 uur beter via de Metameer-app. (Of u belt/mailt naar de receptie van de locatie.)
- Uw kind moet zich ook beter melden bij de docent van de eerste les.

Inhoudsopgave

Metameer

Organisatie

Onderwijs

Begeleiding

Veiligheid

Kwaliteit

Praktisch

Downloads
op onze website
► [Stevensbeek](#)
► [Boxmeer](#)

Lestijden
Lessentabellen Stevensbeek
Vmbo onderbouw
Vmbo bovenbouw
(Tto) mh/hv/vwo onderbouw
(Tto) havo/vwo bovenbouw
Lessentabellen Boxmeer
Vmbo/havo/vwo onderbouw
Tto vmbo/havo/vwo onderbouw
(Tto) vmbo bovenbouw
Jaarplanning
Lesuitval
Ziekmelden en beter melden
(Ziekte)verzuim
Verlof en luxeverzuim
Verwijdering uit de les
Schorsing
Regels voor leerlingen
Reglementen en statuten OMO
Verzekeringen
Aansprakelijkheidsverzekering
Reisverzekering
Ongevallenverzekering
Inzittendenverzekering
Gebruik van ICT-middelen
iPad
Gezonde catering
Schoolpas
Vervoer
Financiën
Ouderbijdrage
Ouderbijdrage tto
Ouderbijdrage voldoen
Sponsoring
Communicatie
Contact

(Ziekte)verzuim

Ziekteverzuim

- 1 Als een leerling tijdens een schooljaar opvallend vaak wegens ziekte verzuimt, neemt de mentor contact op met de ouders/verzorgers.
- 2 In samenspraak met de verzuimcoördinator en de zorg/jaarlaagcoördinator beoordeelt de mentor de situatie en neemt passende maatregelen. Afhankelijk van de situatie valt hierbij te denken aan melding aan de jeugdarts of leerplichtambtenaar, of afspraken om leerachterstanden te voorkomen.

Ongeoorloofde afwezigheid

- 1 Als een leerling zonder toestemming, medewerking of medeweten van de school en zonder geldige reden afwezig is, meldt de school dit in eerste instantie bij de ouders/verzorgers.
- 2 De leerling haalt de gemiste (les)tijd dubbel in.

Te laat komen

- 1 Leerlingen die te laat komen, gaan naar het lokaal waar zij op dat moment les dienen te volgen. De vakdocent noteert dit in Magister.
- 2 De telaarcomer krijgt een bericht van de verzuimcoördinator.
- 3 De verzuimcoördinator beoordeelt of de reden van te laat komen legitiem is.

- 4 Bij een tweede keer of vaker geldt dat de leerling zich de eerstvolgende dag om 08.00 uur moet melden bij het openleercentrum (OLC).
- 5 De verzuimcoördinator legt de te laat meldingen vast.

Vaker voorkomend ongeoorloofd verzuim of meer te laat komen zonder geldige reden

Als een leerling vijf lesuren óf anderhalve lesdag ongeoorloofd afwezig is, neemt de verzuimcoördinator in overleg met de zorg/jaarlaagcoördinator en de mentor passende maatregelen. Ook als een leerling zes keer of meer te laat in de les verschijnt volgen passende maatregelen. Afhankelijk van de situatie valt hierbij te denken aan:

- intern bespreken
- melding aan de leerplichtambtenaar
- afspraken om leerachterstanden te voorkomen

Inhalen van huiswerk, lesopdrachten en toetsen

Een leerling is na afwezigheid verplicht contact op te nemen met zijn docenten om een afspraak te maken over het inhalen van het verzuimde werk.

Inhoudsopgave

Metameer

Organisatie

Onderwijs

Begeleiding

Veiligheid

Kwaliteit

Praktisch

Downloads
op onze website
► [Stevensbeek](#)
► [Boxmeer](#)

Lestijden
Lessentabellen Stevensbeek

Vmbo onderbouw
Vmbo bovenbouw

(Tto) mh/hv/vwo onderbouw
(Tto) havo/vwo bovenbouw

Lessentabellen Boxmeer

Vmbo/havo/vwo onderbouw
Tto vmbo/havo/vwo onderbouw
(Tto) vmbo bovenbouw

Jaarplanning

Lesuitval

Ziekmelden en beter melden
(Ziekte)verzuim

Verlof en luxeverzuim

Verwijdering uit de les
Schorsing

Regels voor leerlingen

Reglementen en statuten OMO
Verzekeringen

Aansprakelijkheidsverzekering
Reisverzekering
Ongevallenverzekering
Inzittendenverzekering

Gebruik van ICT-middelen

iPad

Gezonde catering

Schoolpas

Vervoer

Financiën

Ouderbijdrage
Ouderbijdrage tto
Ouderbijdrage voldoen
Sponsoring

Communicatie

Contact

Verlof en luxeverzuim

Verlof

• voor drie lesuren of minder

Via de Metameer-app vult u het formulier 'Verlofaanvraag' in. Gebruikt u de app nog niet? Download het formulier 'Verlofaanvraag' op onze website (zie downloads). Uw kind levert dit in bij de receptie.

• voor meer dan drie lesuren

Download het formulier 'Verlofaanvraag' op onze website (zie downloads). Uw kind laat dit formulier tekenen door de leerlingencoördinator en levert het in bij de receptie.

Metameer bevordert dat ouders/verzorgers medische bezoeken van één of enkele lessen zoveel mogelijk buiten de lestijd plannen.

Luxeverzuim

Dagje eerder op vakantie? Strenger gecontroleerd

Alle kinderen in Nederland hebben recht op onderwijs. Leerplichtige kinderen mogen daarom buiten de schoolvakanties nooit zomaar wegblijven van school. Toch gebeurt het nog regelmatig dat ouders kinderen thuis houden om bijvoorbeeld eerder op vakantie te gaan. Dit noemen we luxeverzuim.

Houdt u uw kind(eren) thuis van school terwijl u daarvoor geen toestemming heeft, dan krijgt u van de leerplichtambtenaar van de gemeente direct een proces-verbaal.

Ziekgemeld? Dat wordt gecontroleerd

Als de school vermoedt dat er sprake is van luxeverzuim, wordt er melding gemaakt bij de leerplichtambtenaar. Is een kind toevallig net de laatste schooldag ziekgemeld? Dan controleert de leerplichtambtenaar of het kind wel echt ziek is. Blijkt het gezin al op vakantie gegaan, dan wordt hier melding van gemaakt bij het Openbaar Ministerie.

Uitzonderingsgevallen, soms mag het wel

Een uitzondering is gemaakt voor ouders die vanwege de specifieke aard van hun beroep niet tijdens de schoolvakanties op gezinsvakantie kunnen. Als voldaan wordt aan specifieke voorwaarden mag een schooldirecteur een vakantie buiten de schoolvakanties toestaan.

Inhoudsopgave

Metameer

Organisatie

Onderwijs

Begeleiding

Veiligheid

Kwaliteit

Praktisch

Downloads
op onze website
► [Stevensbeek](#)
► [Boxmeer](#)

Lestijden

Lessentabellen Stevensbeek

Vmbo onderbouw

Vmbo bovenbouw

(Tto) mh/hv/vwo onderbouw

(Tto) havo/vwo bovenbouw

Lessentabellen Boxmeer

Vmbo/havo/vwo onderbouw

Tto vmbo/havo/vwo onderbouw

(Tto) vmbo bovenbouw

Jaarplanning

Lesuitval

Ziekmelden en beter melden

(Ziekte)verzuim

Verlof en luxeverzuim

Verwijdering uit de les

Schorsing

Regels voor leerlingen

Reglementen en statuten OMO

Verzekeringen

Aansprakelijkheidsverzekering

Reisverzekering

Ongevallenverzekering

Inzittendenverzekering

Gebruik van ICT-middelen

iPad

Gezonde catering

Schoolpas

Vervoer

Financiën

Ouderbijdrage

Ouderbijdrage tto

Ouderbijdrage voldoen

Sponsoring

Communicatie

Contact

Verwijdering uit les

- 1 Als een leerling uit de les wordt verwijderd, meldt hij/zij zich (met boekentas) bij:
locatie Stevensbeek: een van de coördinatoren (bij afwezigheid bij de teamleiding)
Locatie Boxmeer: in het OLC.
De docent die de leerling heeft verwijderd, meldt de verwijdering in Magister.
 - De leerling vult een informatieformulier in.
 - De leerling wordt - na een gesprek - vervolgens naar het openleercentrum OLC verwezen.
 - Aan het einde van de les meldt de leerling zich weer bij de docent.
 - Bij problemen die niet opgelost kunnen worden met de vakdocent, komt de coördinator in actie.
- 2 Als een leerling met herhaling (vijf keer of meer) uit de les is verwijderd, worden ouders en leerling uitgenodigd voor een gesprek met de jaarlaagcoördinator. Indien na dit gesprek nogmaals lesverwijderingen plaatsvinden (na acht keer of meer) dan beoordeelt de verzuimcoördinator met de zorg-/jaarlaagcoördinator de situatie en neemt passende maatregelen. Afhankelijk van de situatie valt hierbij te denken aan:
 - melding aan de leerplichtambtenaar
 - inzetten van het protocol schorsen en verwijderenDe mentor neemt contact op met de ouders/verzorgers.

Inhoudsopgave

Metameer

Organisatie

Onderwijs

Begeleiding

Veiligheid

Kwaliteit

Praktisch

Downloads
op onze website

► [Stevensbeek](#)

► [Boxmeer](#)

Lestijden

Lessentabellen Stevensbeek

Vmbo onderbouw

Vmbo bovenbouw

(Tto) mh/hv/vwo onderbouw

(Tto) havo/vwo bovenbouw

Lessentabellen Boxmeer

Vmbo/havo/vwo onderbouw

Tto vmbo/havo/vwo onderbouw

(Tto) vmbo bovenbouw

Jaarplanning

Lesuitval

Ziekmelden en beter melden

(Ziekte)verzuim

Verlof en luxeverzuim

Verwijdering uit de les

Schorsing

Regels voor leerlingen

Reglementen en statuten OMO

Verzekeringen

Aansprakelijkheidsverzekering

Reisverzekering

Ongevallenverzekering

Inzittendenverzekering

Gebruik van ICT-middelen

iPad

Gezonde catering

Schoolpas

Vervoer

Financiën

Ouderbijdrage

Ouderbijdrage tto

Ouderbijdrage voldoen

Sponsoring

Communicatie

Contact

Schorsing

- 1 De directie kan een leerling bij wangedrag of ernstig plichtsverzuim schorsen. De teamleiding stelt de ouders hiervan op de hoogte.
- 2 De school hanteert hierbij het protocol schorsen en verwijderen.
- 3 Indien blijkt dat een leerling, ook na herhaalde waarschuwing, zich niet aan de voorschriften houdt, kan de school deze leerling van school verwijderen.

Inhoudsopgave

Metameer

Organisatie

Onderwijs

Begeleiding

Veiligheid

Kwaliteit

Praktisch

Downloads
op onze website
► [Stevensbeek](#)
► [Boxmeer](#)

Lestijden
Lessentabellen Stevensbeek

Vmbo onderbouw
Vmbo bovenbouw

(Tto) mh/hv/vwo onderbouw
(Tto) havo/vwo bovenbouw

Lessentabellen Boxmeer

Vmbo/havo/vwo onderbouw
Tto vmbo/havo/vwo onderbouw
(Tto) vmbo bovenbouw

Jaarplanning

Lesuitval
Ziekmelden en beter melden
(Ziekte)verzuim

Verlof en luxeverzuim
Verwijdering uit de les
Schorsing

Regels voor leerlingen

Reglementen en statuten OMO
Verzekeringen

Aansprakelijkheidsverzekering
Reisverzekering
Ongevallenverzekering
Inzittendenverzekering

Gebruik van ICT-middelen

iPad
Gezonde catering

Schoolpas
Vervoer

Financiën
Ouderbijdrage
Ouderbijdrage tto
Ouderbijdrage voldoen
Sponsoring

Communicatie
Contact

Regels voor leerlingen

Buiterterrein

Het terrein is open van 08.00 uur tot 16.30 uur en is voor onbevoegden verboden. Bezoekers dienen zich te melden bij de receptie.

Fietsenstalling

- 1 De leerlingen zijn verplicht:
 - gebruik te maken van de (brom)fietsenstalling volgens de aanwijzingen van de verantwoordelijke conciërge;
 - hun (brom)fietsen af te sluiten;
 - losse materialen op hun (brom)fietsen mee te nemen (bijvoorbeeld regen- of gymkleding).
- 2 De leerlingen mogen niet in de (brom)fietsenstalling verblijven.
- 3 Bromfietzers maken gebruik van een aparte stalling.

Ingang

Het gebouw gaat voor leerlingen open om 08.15 uur. Om 16.30 uur moeten zij het gebouw verlaten.

Garderobe

- 1 De garderobe is per leerjaar ingedeeld.
- 2 De leerlingen verblijven tijdens onderwijsactiviteiten en pauzes niet in de garderobe.
- 3 Leerlingen laten geen waardevolle spullen achter in hun jaszakken.

- 4 Leerlingen mogen geen jassen meenemen in de klaslokalen.
- 5 Jassen, gymspullen en dergelijke bewaren leerlingen zoveel mogelijk in kluisjes.

Tassen en boeken

Leerlingen vervoeren hun boeken en iPad altijd in een stevige boekentas of rugzak.

Kluisjes

Iedere leerling heeft een eigen kluisje. De conciërge wijst deze toe. De school behoudt zich het recht voor de kluisjes, tassen en andere spullen, inclusief digitale bestanden, van leerlingen te (laten) controleren.

Aula

- 1 Op de locatie Stevensbeek is een aparte aula gereserveerd voor de brugklassers. Zij mogen ook gebruikmaken van de algemene aula.
- 2 In Stevensbeek heeft een groep uit elke klas gedurende een week milieubeurt.
- 3 Op de locatie jenaplan Boxmeer zijn er gescheiden pauzes voor klas 1 en 3 en voor klas 2 en 4.
- 4 We scheiden het afval in de daarvoor bestemde bakjes op de tafels of in de afvalbakken.

[Vervolg 'regels voor leerlingen' ►](#)

Inhoudsopgave

Metameer

Organisatie

Onderwijs

Begeleiding

Veiligheid

Kwaliteit

Praktisch

Downloads
op onze website
► [Stevensbeek](#)
► [Boxmeer](#)

Lestijden
Lessentabellen Stevensbeek
Vmbo onderbouw
Vmbo bovenbouw
(Tto) mh/hv/vwo onderbouw
(Tto) havo/vwo bovenbouw
Lessentabellen Boxmeer
Vmbo/havo/vwo onderbouw
Tto vmbo/havo/vwo onderbouw
(Tto) vmbo bovenbouw
Jaarplanning
Lesuitval
Ziekmelden en beter melden
(Ziekte)verzuim
Verlof en luxeverzuim
Verwijdering uit de les
Schorsing
Regels voor leerlingen
Reglementen en statuten OMO
Verzekeringen
Aansprakelijkheidsverzekering
Reisverzekering
Ongevallenverzekering
Inzittendenverzekering
Gebruik van ICT-middelen
iPad
Gezonde catering
Schoolpas
Vervoer
Financiën
Ouderbijdrage
Ouderbijdrage tto
Ouderbijdrage voldoen
Sponsoring
Communicatie
Contact

Regels voor leerlingen

Verblijf leerlingen

- 1 Tijdens tussenuren kunnen leerlingen
 - in het studiehuis verblijven om te studeren en te werken aan schoolopdrachten (Stevensbeek).
 - in de aula of op het schoolplein vertoeven.
- 2 Tijdens lessen, tussenuren en pauzes is het leerlingen niet toegestaan zonder opdracht van leiding of personeel het schoolterrein te verlaten.
- 3 Tijdens pauzes, tussenuren en voor en na schooltijd verblijven de leerlingen niet zonder toestemming in lokalen, gangen, kleedkamers en douches.
- 4 Op locatie Stevensbeek mogen leerlingen zich niet ophouden onder de overkapping bij de kamers van de bestuurder, directie, de teamleiding en de administratie.

Sportkleding

Een effen zwart T-shirt en zwarte korte of lange sportbroek/legging is verplicht. Het T-shirt heeft een mouw en ronde hals en is niet gedragen in de reguliere les.

Leerlingen die al eerder een wit T-shirt hebben aangeschaft, blijven deze dragen met een zwarte

korte of lange sportbroek/legging. Wanneer dit T-shirt versleten is, mogen zij een effen wit T-shirt dragen.

Verder dienen de leerlingen te beschikken over zaalgym schoenen waarvan de zolen niet afgeven. Daarnaast is het advies voor sportschoenen met extra profiel en een sportief jack of trainingsjas voor buitensport.

Veiligheid practicumlessen

Tijdens practicumlessen gelden veiligheidsregels die afhankelijk zijn van de gebruikte machines, werktuigen of opdrachten. Deze regels worden met schriftelijke en mondelinge instructies aan de leerlingen bekendgemaakt.

Kleding practicumlessen Zorg & Welzijn

Locatie Stevensbeek: tijdens de practicumlessen zijn de leerlingen verplicht een wit T-shirt te dragen. De school verstrekt sloven voor de grootkeuken en het restaurant.

[Vervolg 'regels voor leerlingen' ►](#)

Inhoudsopgave

Metameer

Organisatie

Onderwijs

Begeleiding

Veiligheid

Kwaliteit

Praktisch

Downloads
op onze website
► [Stevensbeek](#)
► [Boxmeer](#)

Lestijden

Lessentabellen Stevensbeek

Vmbo onderbouw

Vmbo bovenbouw

(Tto) mh/hv/vwo onderbouw

(Tto) havo/vwo bovenbouw

Lessentabellen Boxmeer

Vmbo/havo/vwo onderbouw

Tto vmbo/havo/vwo onderbouw

(Tto) vmbo bovenbouw

Jaarplanning

Lesuitval

Ziekmelden en beter melden

(Ziekte)verzuim

Verlof en luxeverzuim

Verwijdering uit de les

Schorsing

Regels voor leerlingen

Reglementen en statuten OMO

Verzekeringen

Aansprakelijkheidsverzekering

Reisverzekering

Ongevallenverzekering

Inzittendenverzekering

Gebruik van ICT-middelen

iPad

Gezonde catering

Schoolpas

Vervoer

Financiën

Ouderbijdrage

Ouderbijdrage tto

Ouderbijdrage voldoen

Sponsoring

Communicatie

Contact

Regels voor leerlingen

Veiligheid tijdens de lessen techniek, science, Mens & Natuur en nask

Tijdens de lessen techniek en science zijn leerlingen met lange haren verplicht hun haren bij elkaar vast te binden of op te steken als zij werken met draaiende machines. Dezelfde regel geldt voor natuurkunde, scheikunde, science en Mens & Natuur als de leerlingen werken met gasbranders. Daarnaast moeten alle leerlingen tijdens een practicum een veiligheidsbril en een laboratoriumjas dragen.

Vermissing, vernieling en diefstal

In voorkomende gevallen meldt men zich bij de receptie waar registratie plaatsvindt. De aangifteformulieren voor de politie zijn digitaal.

Niet toegestaan

- 1 Roken voor zowel leerlingen, medewerkers als bezoekers van Metameer. Met ingang van 1 augustus 2016 is Metameer een rookvrije school. In alle gebouwen en op alle schoolterreinen is roken niet toegestaan.
- 2 Eten, drinken en het gebruik van kauwgom en snoep in de gangen, toiletten en de lokalen.
- 3 Op de vloer zitten in de aula en op de trappen. In Boxmeer is het wel toegestaan op de trap in de aula te zitten.

- 4 Het zonder opdracht of toestemming verblijven in gangen tijdens lestijden.
- 5 Het organiseren en deelnemen aan spelen, weddenschappen en gokken om geld.
- 6 Gebruik van geluid- en of beeldapparaten tijdens onderwijsactiviteiten, tenzij het een onderdeel van de onderwijsactiviteit is.
- 7 Het voeren van telefoongesprekken, behalve op het buitenterrein en in de aula.
- 8 Op plaatsen waar gebruik is toegestaan, is het gebruik van mobiele telefoons en / of andere geluid- of beeldapparatuur aan beperkingen gebonden:
 - Het gebruik mag de privacy van anderen niet schaden.
 - Het gebruik mag geen overlast opleveren.

Inhoudsopgave

Metameer

Organisatie

Onderwijs

Begeleiding

Veiligheid

Kwaliteit

Praktisch

Downloads
op onze website

► [Stevensbeek](#)

► [Boxmeer](#)

Lestijden

Lessentabellen Stevensbeek

Vmbo onderbouw

Vmbo bovenbouw

(Tto) mh/hv/vwo onderbouw

(Tto) havo/vwo bovenbouw

Lessentabellen Boxmeer

Vmbo/havo/vwo onderbouw

Tto vmbo/havo/vwo onderbouw

(Tto) vmbo bovenbouw

Jaarplanning

Lesuitval

Ziekmelden en beter melden

(Ziekte)verzuim

Verlof en luxeverzuim

Verwijdering uit de les

Schorsing

Regels voor leerlingen

Reglementen en statuten OMO

Verzekeringen

Aansprakelijkheidsverzekering

Reisverzekering

Ongevallenverzekering

Inzittendenverzekering

Gebruik van ICT-middelen

iPad

Gezonde catering

Schoolpas

Vervoer

Financiën

Ouderbijdrage

Ouderbijdrage tto

Ouderbijdrage voldoen

Sponsoring

Communicatie

Contact

- 9 Het bezit en gebruik van Tippet, (stanley) messen, laserpennen of van materialen en voorwerpen die blijvende schade kunnen aanrichten aan schooleigendommen.
- 10 Het dragen van jassen en petten in lesruimtes.
- 11 In het bezit hebben of gebruiken van wapens, drugs, alcohol of het handelen daarin.
- 12 Het is niet toegestaan op school en tijdens door de school georganiseerde activiteiten elders, onder invloed van alcohol of drugs te verkeren. Wordt iemand betrapt op het betrokken zijn bij handel in drugs op school, dan wordt hij/zij onmiddellijk geschorst en eventueel van school verwijderd. De politie wordt in die gevallen altijd en direct ingeschakeld.

Ongeoorloofd gebruik van apparaten en materialen zoals genoemd in 6, 7 en 9 leidt tot het innemen ervan voor een bepaalde periode.

Inhoudsopgave

Metameer

Organisatie

Onderwijs

Begeleiding

Veiligheid

Kwaliteit

Praktisch

Downloads
op onze website
► [Stevensbeek](#)
► [Boxmeer](#)

Lestijden
Lessentabellen Stevensbeek

Vmbo onderbouw

Vmbo bovenbouw

(Tto) mh/hv/vwo onderbouw

(Tto) havo/vwo bovenbouw

Lessentabellen Boxmeer

Vmbo/havo/vwo onderbouw

Tto vmbo/havo/vwo onderbouw

(Tto) vmbo bovenbouw

Jaarplanning

Lesuitval

Ziekmelden en beter melden

(Ziekte)verzuim

Verlof en luxeverzuim

Verwijdering uit de les

Schorsing

Regels voor leerlingen

Reglementen en statuten OMO

Verzekeringen

Aansprakelijkheidsverzekering

Reisverzekering

Ongevallenverzekering

Inzittendenverzekering

Gebruik van ICT-middelen

iPad

Gezonde catering

Schoolpas

Vervoer

Financiën

Ouderbijdrage

Ouderbijdrage tto

Ouderbijdrage voldoen

Sponsoring

Communicatie

Contact

Reglementen en statuten OMO

Alle reglementen liggen ter inzage bij de schooladministratie. U kunt deze ook downloaden op de website van www.omo.nl (behalve het leerlingenstatuut en het schoolmanagementstatuut van de school).

Reglement bezwaar en beroep in leerlingenzaken

Het reglement bezwaar en beroep in leerlingenzaken regelt de procedure rond de behandeling van bezwaar en beroep. Het gaat dan om besluiten met betrekking tot examenzaken en de toelating, bevordering, schorsing en verwijdering van leerlingen.

Klachtenregeling Ons Middelbaar Onderwijs

Zie hoofdstuk [Veiligheid](#).

Integriteitscode

Vereniging Ons Middelbaar Onderwijs heeft een eigen integriteitscode opgesteld, die algemeen bindend is voor alle scholen en voor alle bestuurlijke organen van de vereniging.

Medezeggenschapsreglement

Het medezeggenschapsreglement Ons Middelbaar Onderwijs regelt de samenstelling en bevoegdheden van de medezeggenschapsraad.

Privacyreglement en AVG

Zie hoofdstuk [Veiligheid](#).

Managementstatuut

Het managementstatuut Ons Middelbaar Onderwijs regelt de verhouding tussen de Raad van Bestuur en de rector/algemeen directeur.

Schoolmanagementstatuut

Het schoolmanagementstatuut regelt de verhouding tussen de rector/algemeen directeur en de overige leden van de schoolleiding en andere functionarissen.

NB. Voorbehoud hierbij is dat het schoolmanagementstatuut van de school is vastgesteld door de Raad van Bestuur en aldus in werking is getreden.

Reglement voor de raden van advies

Het reglement voor de raden van advies Ons Middelbaar Onderwijs regelt de relatie tussen de rector/algemeen directeur en de Raad van Advies.

Inhoudsopgave

Metameer

Organisatie

Onderwijs

Begeleiding

Veiligheid

Kwaliteit

Praktisch

Downloads
op onze website

► [Stevensbeek](#)

► [Boxmeer](#)

Lestijden

Lessentabellen Stevensbeek

Vmbo onderbouw

Vmbo bovenbouw

(Tto) mh/hv/vwo onderbouw

(Tto) havo/vwo bovenbouw

Lessentabellen Boxmeer

Vmbo/havo/vwo onderbouw

Tto vmbo/havo/vwo onderbouw

(Tto) vmbo bovenbouw

Jaarplanning

Lesuitval

Ziekmelden en beter melden

(Ziekte)verzuim

Verlof en luxeverzuim

Verwijdering uit de les

Schorsing

Regels voor leerlingen

Reglementen en statuten OMO

Verzekeringen

Aansprakelijkheidsverzekering

Reisverzekering

Ongevallenverzekering

Inzittendenverzekering

Gebruik van ICT-middelen

iPad

Gezonde catering

Schoolpas

Vervoer

Financiën

Ouderbijdrage

Ouderbijdrage tto

Ouderbijdrage voldoen

Sponsoring

Communicatie

Contact

Verzekeringen

De school heeft een verzekeringspakket. Deze bestaat uit een aansprakelijkheids-, een reis- en een ongevallenverzekering. Deze zijn op basis van secundaire dekking afgesloten. Dit betekent dat in eerste instantie de particuliere verzekering van de leerling (of de ouders) aangesproken wordt. Vergoedt deze verzekering de kosten niet? Dan kan een beroep gedaan worden op de verzekering van de school.

Schade door leerling

Schade aangericht door een leerling komt voor rekening van de ouders of de wettelijk aansprakelijke persoon.

Klassenfeest of schoolfeest

Een klassenfeest valt alleen onder de verantwoordelijkheid van de school, als de schoolleiding ouders daarvan schriftelijk op de hoogte heeft gesteld. In alle andere gevallen betreft het een initiatief van een persoon of groep personen die het feest organiseren; zij dragen dan de verantwoordelijkheid.

Inhoudsopgave

Metameer

Organisatie

Onderwijs

Begeleiding

Veiligheid

Kwaliteit

Praktisch

Downloads
op onze website

► [Stevensbeek](#)

► [Boxmeer](#)

Lestijden

Lessentabellen Stevensbeek

Vmbo onderbouw

Vmbo bovenbouw

(Tto) mh/hv/vwo onderbouw

(Tto) havo/vwo bovenbouw

Lessentabellen Boxmeer

Vmbo/havo/vwo onderbouw

Tto vmbo/havo/vwo onderbouw

(Tto) vmbo bovenbouw

Jaarplanning

Lesuitval

Ziekmelden en beter melden

(Ziekte)verzuim

Verlof en luxeverzuim

Verwijdering uit de les

Schorsing

Regels voor leerlingen

Reglementen en statuten OMO

Verzekeringen

Aansprakelijkheidsverzekering

Reisverzekering

Ongevallenverzekering

Inzittendenverzekering

Gebruik van ICT-middelen

iPad

Gezonde catering

Schoolpas

Vervoer

Financiën

Ouderbijdrage

Ouderbijdrage tto

Ouderbijdrage voldoen

Sponsoring

Communicatie

Contact

Aansprakelijkheidsverzekering

De aansprakelijkheidsverzekering biedt de school en zij die voor de school actief zijn (docenten, vrijwilligers of bestuursleden) dekking tegen schadeclaims ten gevolge van onrechtmatig handelen. De school is niet zonder meer aansprakelijk voor alles wat tijdens schooluren en buitenschoolse activiteiten gebeurt. Er is pas een schadevergoedingsplicht wanneer er sprake is van verwijtbaar gedrag. Komt er tijdens de gymles bijvoorbeeld een bal tegen een bril? Dan hoeft de school deze kosten niet te vergoeden.

De school is niet aansprakelijk voor schade door onrechtmatig gedrag van leerlingen. Leerlingen (of, als zij jonger zijn dan 14 jaar, hun ouders) zijn primair zelf verantwoordelijk voor hun doen en laten. Het is dus belangrijk dat ouders/verzorgers zelf een particuliere aansprakelijkheidsverzekering (WA) afsluiten.

De school is niet aansprakelijk voor beschadiging aan persoonlijke eigendommen (kleding, fiets, bril, etc.) of voor verlies of diefstal ervan. Ook niet als deze zijn opgeborgen in een kluisje. Het is aan te raden hiervoor zelf een verzekering af te sluiten.

Ontwikkelingen in de schoolverzekeringen

De verzekeringsmarkt is volop in verandering door maatschappelijke en economische ontwikkelingen. De consequenties daarvan hebben ook uitwerking op de schoolverzekeringen. Per 1 juli 2022 gaan er wijzigingen plaatsvinden waarvan de inhoud bij het samenstellen van deze schoolgids nog niet bekend zijn.

Inhoudsopgave

Metameer

Organisatie

Onderwijs

Begeleiding

Veiligheid

Kwaliteit

Praktisch

Downloads
op onze website

► [Stevensbeek](#)

► [Boxmeer](#)

Lestijden

Lessentabellen Stevensbeek

Vmbo onderbouw

Vmbo bovenbouw

(Tto) mh/hv/vwo onderbouw

(Tto) havo/vwo bovenbouw

Lessentabellen Boxmeer

Vmbo/havo/vwo onderbouw

Tto vmbo/havo/vwo onderbouw

(Tto) vmbo bovenbouw

Jaarplanning

Lesuitval

Ziekmelden en beter melden

(Ziekte)verzuim

Verlof en luxeverzuim

Verwijdering uit de les

Schorsing

Regels voor leerlingen

Reglementen en statuten OMO

Verzekeringen

Aansprakelijkheidsverzekering

Reisverzekering

Ongevallenverzekering

Inzittendenverzekering

Gebruik van ICT-middelen

iPad

Gezonde catering

Schoolpas

Vervoer

Financiën

Ouderbijdrage

Ouderbijdrage tto

Ouderbijdrage voldoen

Sponsoring

Communicatie

Contact

Reisverzekering

Onder de doorlopende reisverzekering zijn deelnemers aan schoolreizen en buitenlandse reizen verzekerd tegen personenschade en zaakschade. De polisvoorwaarden kunt u inzien op de schooladministratie. Er is geen annuleringsverzekering. Vindt u de dekking onvoldoende? Dan kunt u uw kinderen op eigen initiatief bijverzekeren. Voor andere of hogere vergoedingen aanvaardt de Raad van Bestuur geen aansprakelijkheid.

Inhoudsopgave

Metameer

Organisatie

Onderwijs

Begeleiding

Veiligheid

Kwaliteit

Praktisch

Downloads
op onze website

► [Stevensbeek](#)

► [Boxmeer](#)

Lestijden

Lessentabellen Stevensbeek

Vmbo onderbouw

Vmbo bovenbouw

(Tto) mh/hv/vwo onderbouw

(Tto) havo/vwo bovenbouw

Lessentabellen Boxmeer

Vmbo/havo/vwo onderbouw

Tto vmbo/havo/vwo onderbouw

(Tto) vmbo bovenbouw

Jaarplanning

Lesuitval

Ziekmelden en beter melden

(Ziekte)verzuim

Verlof en luxeverzuim

Verwijdering uit de les

Schorsing

Regels voor leerlingen

Reglementen en statuten OMO

Verzekeringen

Aansprakelijkheidsverzekering

Reisverzekering

Ongevallenverzekering

Inzittendenverzekering

Gebruik van ICT-middelen

iPad

Gezonde catering

Schoolpas

Vervoer

Financiën

Ouderbijdrage

Ouderbijdrage tto

Ouderbijdrage voldoen

Sponsoring

Communicatie

Contact

Ongevallenverzekering

De ongevallenverzekering dekt letselschade ten gevolge van een ongeval gedurende schooltijden en evenementen in schoolverband. De verzekering geldt ook als een leerling onderweg naar school of naar huis een ongeluk krijgt. De leerling moet dan wel de kortste weg gevolgd hebben. Deze verzekering is een aanvulling op de eigen verzekering. Materiële schade (kleding, fiets, bril etc.) is beperkt gedekt onder deze verzekering.

Inhoudsopgave

Metameer

Organisatie

Onderwijs

Begeleiding

Veiligheid

Kwaliteit

Praktisch

Downloads
op onze website

► [Stevensbeek](#)

► [Boxmeer](#)

Lestijden

Lessentabellen Stevensbeek

Vmbo onderbouw

Vmbo bovenbouw

(Tto) mh/hv/vwo onderbouw

(Tto) havo/vwo bovenbouw

Lessentabellen Boxmeer

Vmbo/havo/vwo onderbouw

Tto vmbo/havo/vwo onderbouw

(Tto) vmbo bovenbouw

Jaarplanning

Lesuitval

Ziekmelden en beter melden

(Ziekte)verzuim

Verlof en luxeverzuim

Verwijdering uit de les

Schorsing

Regels voor leerlingen

Reglementen en statuten OMO

Verzekeringen

Aansprakelijkheidsverzekering

Reisverzekering

Ongevallenverzekering

Inzittendenverzekering

Gebruik van ICT-middelen

iPad

Gezonde catering

Schoolpas

Vervoer

Financiën

Ouderbijdrage

Ouderbijdrage tto

Ouderbijdrage voldoen

Sponsoring

Communicatie

Contact

Inzittendenverzekering

Belangrijk is dat ouders die tijdens school-activiteiten leerlingen in eigen auto's vervoeren beschikken over een inzittendenverzekering. Vanuit de wegenverkeerswet ligt de aansprakelijkheid m.b.t. de inzittenden bij de bestuurder.

Inhoudsopgave

Metameer

Organisatie

Onderwijs

Begeleiding

Veiligheid

Kwaliteit

Praktisch

Downloads
op onze website

► [Stevensbeek](#)

► [Boxmeer](#)

Lestijden

Lessentabellen Stevensbeek

Vmbo onderbouw

Vmbo bovenbouw

(Tto) mh/hv/vwo onderbouw

(Tto) havo/vwo bovenbouw

Lessentabellen Boxmeer

Vmbo/havo/vwo onderbouw

Tto vmbo/havo/vwo onderbouw

(Tto) vmbo bovenbouw

Jaarplanning

Lesuitval

Ziekmelden en beter melden

(Ziekte)verzuim

Verlof en luxeverzuim

Verwijdering uit de les

Schorsing

Regels voor leerlingen

Reglementen en statuten OMO

Verzekeringen

Aansprakelijkheidsverzekering

Reisverzekering

Ongevallenverzekering

Inzittendenverzekering

Gebruik van ICT-middelen

iPad

Gezonde catering

Schoolpas

Vervoer

Financiën

Ouderbijdrage

Ouderbijdrage tto

Ouderbijdrage voldoen

Sponsoring

Communicatie

Contact

Gebruik van ICT-middelen

Metameer heeft een protocol voor het gebruik van ICT-middelen, met regels en afspraken over:

- Het computergebruik door medewerkers, leerlingen en gasten (in dit protocol te noemen gebruiker) van Metameer.
- De wijze waarop wij omgaan met het registreren, verzamelen en monitoren van tot een persoon herleidbare data, met betrekking tot het gebruik van hardware, software, e-mail en internet.

Inhoudsopgave

Metameer

Organisatie

Onderwijs

Begeleiding

Veiligheid

Kwaliteit

Praktisch

Downloads
op onze website
► [Stevensbeek](#)
► [Boxmeer](#)

Lestijden
Lessentabellen Stevensbeek

Vmbo onderbouw
Vmbo bovenbouw

(Tto) mh/hv/vwo onderbouw
(Tto) havo/vwo bovenbouw

Lessentabellen Boxmeer

Vmbo/havo/vwo onderbouw
Tto vmbo/havo/vwo onderbouw
(Tto) vmbo bovenbouw

Jaarplanning

Lesuitval
Ziekmelden en beter melden
(Ziekte)verzuim

Verlof en luxeverzuim
Verwijdering uit de les

Schorsing

Regels voor leerlingen

Reglementen en statuten OMO
Verzekeringen

Aansprakelijkheidsverzekering
Reisverzekering
Ongevallenverzekering
Inzittendenverzekering

Gebruik van ICT-middelen

iPad

Gezonde catering

Schoolpas

Vervoer

Financiën

Ouderbijdrage

Ouderbijdrage tto

Ouderbijdrage voldoen

Sponsoring

Communicatie

Contact

iPad

We bieden onderwijs op maat. Voor iedere leerling een eigen iPad, waar ze ook thuis mee werken, past bij deze visie. U bepaalt zelf met welk type iPad uw kind gaat werken. Om de kans op problemen tot een minimum te beperken is het wel belangrijk dat de iPad steeds is bij te werken naar de laatste versie van het Apple besturingssysteem iOS.

Aanschaf

Voor de aanschaf en het gebruik van de iPad heeft u de volgende keuzes:

- 1 U koopt zelf een iPad.
- 2 U koopt via school een iPad met een betalingsregeling.

Kunt of wilt u geen iPad aanschaffen? U kunt hierover contact opnemen met de administratie via leerlingenadministratie@metameer.nl of (0485) 381600. De kosten van een iPad mogen geen belemmering zijn voor de schoolkeuze van uw kind. Samen zoeken we naar een oplossing.

Defecten en reparaties

U bent zelf verantwoordelijk voor eventuele reparaties van de iPad. Tijdens de reparatie kan uw kind op school voor maximaal twee weken kosteloos een iPad lenen, mits de school een leen-iPad beschikbaar heeft. Daarna brengen we € 1,- per dag in rekening.

Hoesje

Wij raden u aan de iPad te beschermen met een goede hoes, case of sleeve.

Start schooljaar

Om het schooljaar goed te kunnen starten, moet uw kind op de eerste lesdag de iPad meenemen. We beginnen namelijk al meteen met instructielessen waarin uw kind de iPad leert gebruiken en de apps gaat installeren die we voor ons onderwijs nodig hebben.

Heeft u nog vragen? Neem gerust contact op met onze ICT-beheerder.

André Simons: a.simons@metameer.nl

Inhoudsopgave

Metameer

Organisatie

Onderwijs

Begeleiding

Veiligheid

Kwaliteit

Praktisch

Downloads
op onze website

► [Stevensbeek](#)

► [Boxmeer](#)

Lestijden

Lessentabellen Stevensbeek

Vmbo onderbouw

Vmbo bovenbouw

(Tto) mh/hv/vwo onderbouw

(Tto) havo/vwo bovenbouw

Lessentabellen Boxmeer

Vmbo/havo/vwo onderbouw

Tto vmbo/havo/vwo onderbouw

(Tto) vmbo bovenbouw

Jaarplanning

Lesuitval

Ziekmelden en beter melden

(Ziekte)verzuim

Verlof en luxeverzuim

Verwijdering uit de les

Schorsing

Regels voor leerlingen

Reglementen en statuten OMO

Verzekeringen

Aansprakelijkheidsverzekering

Reisverzekering

Ongevallenverzekering

Inzittendenverzekering

Gebruik van ICT-middelen

iPad

Gezonde catering

Schoolpas

Vervoer

Financiën

Ouderbijdrage

Ouderbijdrage tto

Ouderbijdrage voldoen

Sponsoring

Communicatie

Contact

Inhoudsopgave

Metameer

Organisatie

Onderwijs

Begeleiding

Veiligheid

Kwaliteit

Praktisch

Downloads
op onze website

► [Stevensbeek](#)

► [Boxmeer](#)

Lestijden

Lessentabellen Stevensbeek

Vmbo onderbouw

Vmbo bovenbouw

(Tto) mh/hv/vwo onderbouw

(Tto) havo/vwo bovenbouw

Lessentabellen Boxmeer

Vmbo/havo/vwo onderbouw

Tto vmbo/havo/vwo onderbouw

(Tto) vmbo bovenbouw

Jaarplanning

Lesuitval

Ziekmelden en beter melden

(Ziekte)verzuim

Verlof en luxeverzuim

Verwijdering uit de les

Schorsing

Regels voor leerlingen

Reglementen en statuten OMO

Verzekeringen

Aansprakelijkheidsverzekering

Reisverzekering

Ongevallenverzekering

Inzittendenverzekering

Gebruik van ICT-middelen

iPad

Gezonde catering

Schoolpas

Vervoer

Financiën

Ouderbijdrage

Ouderbijdrage tto

Ouderbijdrage voldoen

Sponsoring

Communicatie

Contact

Gezonde catering

Leerlingen kunnen van 10.00 tot 12.45 uur (Stevensbeek) en van 9.45 tot 13.15 uur (Boxmeer) in de aula gebruik maken van de catering met een uitgebreid, gevarieerd assortiment.

De school richt zich hier op een gezond en verantwoord assortiment.

De catering is alleen geopend tijdens pauzes.

Inhoudsopgave

Metameer

Organisatie

Onderwijs

Begeleiding

Veiligheid

Kwaliteit

Praktisch

Downloads
op onze website

► [Stevensbeek](#)

► [Boxmeer](#)

Lestijden

Lessentabellen Stevensbeek

Vmbo onderbouw

Vmbo bovenbouw

(Tto) mh/hv/vwo onderbouw

(Tto) havo/vwo bovenbouw

Lessentabellen Boxmeer

Vmbo/havo/vwo onderbouw

Tto vmbo/havo/vwo onderbouw

(Tto) vmbo bovenbouw

Jaarplanning

Lesuitval

Ziekmelden en beter melden

(Ziekte)verzuim

Verlof en luxeverzuim

Verwijdering uit de les

Schorsing

Regels voor leerlingen

Reglementen en statuten OMO

Verzekeringen

Aansprakelijkheidsverzekering

Reisverzekering

Ongevallenverzekering

Inzittendenverzekering

Gebruik van ICT-middelen

iPad

Gezonde catering

Schoolpas

Vervoer

Financiën

Ouderbijdrage

Ouderbijdrage tto

Ouderbijdrage voldoen

Sponsoring

Communicatie

Contact

Schoolpas

Uw kind ontvangt per schooljaar een schoolpas. Deze pas gebruikt uw kind bij feesten, activiteiten of lenen van artikelen. Bij verlies en defect door onzorgvuldig gebruik vraagt uw kind via de mentor een nieuwe pas aan.

De vervangingskosten bedragen € 10,-.

Dit bedrag overmaken op IBAN:

NL89RABO108701891 t.n.v. Metameer onder

vermelding van naam, klas en kosten schoolpas.

Via de mentor ontvangt uw kind daarna de nieuwe schoolpas.

Inhoudsopgave

Metameer

Organisatie

Onderwijs

Begeleiding

Veiligheid

Kwaliteit

Praktisch

Downloads
op onze website
► [Stevensbeek](#)
► [Boxmeer](#)

Lestijden
Lessentabellen Stevensbeek

Vmbo onderbouw
Vmbo bovenbouw

(Tto) mh/hv/vwo onderbouw
(Tto) havo/vwo bovenbouw

Lessentabellen Boxmeer

Vmbo/havo/vwo onderbouw
Tto vmbo/havo/vwo onderbouw
(Tto) vmbo bovenbouw

Jaarplanning

Lesuitval
Ziekmelden en beter melden
(Ziekte)verzuim

Verlof en luxeverzuim
Verwijdering uit de les
Schorsing

Regels voor leerlingen
Reglementen en statuten OMO
Verzekeringen

Aansprakelijkheidsverzekering
Reisverzekering
Ongevallenverzekering
Inzittendenverzekering

Gebruik van ICT-middelen

iPad
Gezonde catering

Schoolpas

Vervoer

Financiën

Ouderbijdrage
Ouderbijdrage tto
Ouderbijdrage voldoen
Sponsoring

Communicatie

Contact

Vervoer

Er rijden verschillende lijndiensten in de regio.
Locatie jenaplan Boxmeer ligt vlak bij het station.
Buslijn 82 van Arriva rijdt langs de locatie
Stevensbeek.

Daarnaast kunnen leerlingen gebruikmaken van
de Regiotaxi Noordoost-Brabant.
0900 - 8294467 (€ 0,10/minuut)

Inhoudsopgave

Metameer

Organisatie

Onderwijs

Begeleiding

Veiligheid

Kwaliteit

Praktisch

Downloads
op onze website
► [Stevensbeek](#)
► [Boxmeer](#)

Lestijden
Lessentabellen Stevensbeek

Vmbo onderbouw
Vmbo bovenbouw

(Tto) mh/hv/vwo onderbouw
(Tto) havo/vwo bovenbouw

Lessentabellen Boxmeer

Vmbo/havo/vwo onderbouw
Tto vmbo/havo/vwo onderbouw
(Tto) vmbo bovenbouw

Jaarplanning

Lesuitval
Ziekmelden en beter melden
(Ziekte)verzuim

Verlof en luxeverzuim
Verwijdering uit de les
Schorsing

Regels voor leerlingen
Reglementen en statuten OMO
Verzekeringen

Aansprakelijkheidsverzekering
Reisverzekering
Ongevallenverzekering
Inzittendenverzekering

Gebruik van ICT-middelen

iPad
Gezonde catering

Schoolpas
Vervoer

Financiën

Ouderbijdrage

Ouderbijdrage tto
Ouderbijdrage voldoen
Sponsoring

Communicatie
Contact

Ouderbijdrage

Met het budget dat wij van de overheid krijgen, bekostigen wij het reguliere onderwijs. Wij willen uw kind meer bieden dan wettelijk vereist is. Zo bieden wij allerlei extra activiteiten en faciliteiten die de leeromgeving van uw kind verrijken en zijn/haar talenten meer tot hun recht laten komen. Denk bijvoorbeeld aan: introductieprogramma's, educatieve excursies naar musea en buitenlesactiviteiten op het gebied van sport, kunst en cultuur. Deze activiteiten zijn dus geen onderdeel van het gewone lesprogramma. Om deze activiteiten te bekostigen, vragen wij een vrijwillige ouderbijdrage. Op de website onder downloads vindt u de ouderbijdragen per leerjaar en locatie.

Metameer vindt het belangrijk dat iedereen deelneemt, want de extra activiteiten zijn een meerwaarde voor elk kind.

Voor vragen over de ouderbijdrage kunt u contact opnemen met de financiële administratie via ouderbijdrage@metameer.nl.

De oudergeleding van de MR wordt vooraf om instemming gevraagd over de bestemming van de door ouders geleverde vrijwillige bijdrage. Naast deze activiteiten organiseren we een aantal 'grotere' activiteiten, zoals buitenlandse reizen. Hiervoor ontvangt u een aparte vrijwillige

ouderbijdrage. Deze is dus niet meegenomen in de jaarlijkse vrijwillige ouderbijdrage.

Wanneer u ervoor kiest de vrijwillige ouderbijdrage niet (geheel) te betalen, dan wordt uw kind niet uitgesloten van de activiteit(en). Als Metameer onvoldoende betalingen ontvangt, dan kan dat tot gevolg hebben dat de school moet besluiten deze activiteit(en) te annuleren.

Er zijn vier soorten schoolkosten

Categorie 1: Kosten voor school

Het gaat om lesmateriaal dat een leerling in een specifiek jaar nodig heeft. Een aantal voorbeelden hiervan zijn: leerboeken, werkboeken, projectboeken en tabellenboeken, BINAS, examentrainingen en examenbundels, eigen leer materiaal van de school en bijbehorende cd's en dvd's en gelicenseerd digitaal lesmateriaal.

[Vervolg 'Ouderbijdrage' ►](#)

Inhoudsopgave

Metameer

Organisatie

Onderwijs

Begeleiding

Veiligheid

Kwaliteit

Praktisch

Downloads
op onze website
► [Stevensbeek](#)
► [Boxmeer](#)

Lestijden
Lessentabellen Stevensbeek

Vmbo onderbouw
Vmbo bovenbouw

(Tto) mh/hv/vwo onderbouw
(Tto) havo/vwo bovenbouw

Lessentabellen Boxmeer

Vmbo/havo/vwo onderbouw
Tto vmbo/havo/vwo onderbouw
(Tto) vmbo bovenbouw

Jaarplanning

Lesuitval

Ziekmelden en beter melden
(Ziekte)verzuim

Verlof en luxeverzuim

Verwijdering uit de les

Schorsing

Regels voor leerlingen

Reglementen en statuten OMO

Verzekeringen

Aansprakelijkheidsverzekering

Reisverzekering

Ongevallenverzekering

Inzittendenverzekering

Gebruik van ICT-middelen

iPad

Gezonde catering

Schoolpas

Vervoer

Financiën

Ouderbijdrage

Ouderbijdrage tto

Ouderbijdrage voldoen

Sponsoring

Communicatie

Contact

Ouderbijdrage

Categorie 2: Kosten voor de ouders

Het gaat hierbij om kosten voor voorgeschreven persoonsgebonden materiaal dat langer dan een jaar mee gaat. Een aantal voorbeelden hiervan zijn: atlas, woordenboek, agenda, rekenmachine, schrift, multomap, pennen en dergelijke, gereedschap, sportkleding, praktijkkleding.

Categorie 3

Scholen kunnen ouders vragen een laptop of tablet aan te schaffen. Als ouders dit niet doen, moet de school voor een volwaardig alternatief zorgen. Het gaat hierbij om elektronische informatiedragers. Een aantal voorbeelden hiervan zijn: laptop/tablet.

Categorie 4

Scholen kunnen ouders een vrijwillige ouderbijdrage vragen voor extra activiteiten. Als ouders deze bijdrage niet voldoen, dan mag de school een leerling niet uitsluiten van deelname en ook geen kosteloos alternatief bieden. Het gaat hierbij om extra activiteiten buiten het verplichte onderwijsprogramma, georganiseerd door of onder verantwoordelijkheid van het bevoegd gezag.

Inhoudsopgave

Metameer

Organisatie

Onderwijs

Begeleiding

Veiligheid

Kwaliteit

Praktisch

Downloads
op onze website

► [Stevensbeek](#)

► [Boxmeer](#)

Lestijden

Lessentabellen Stevensbeek

Vmbo onderbouw

Vmbo bovenbouw

(Tto) mh/hv/vwo onderbouw

(Tto) havo/vwo bovenbouw

Lessentabellen Boxmeer

Vmbo/havo/vwo onderbouw

Tto vmbo/havo/vwo onderbouw

(Tto) vmbo bovenbouw

Jaarplanning

Lesuitval

Ziekmelden en beter melden

(Ziekte)verzuim

Verlof en luxeverzuim

Verwijdering uit de les

Schorsing

Regels voor leerlingen

Reglementen en statuten OMO

Verzekeringen

Aansprakelijkheidsverzekering

Reisverzekering

Ongevallenverzekering

Inzittendenverzekering

Gebruik van ICT-middelen

iPad

Gezonde catering

Schoolpas

Vervoer

Financiën

Ouderbijdrage

Ouderbijdrage tto

Ouderbijdrage voldoen

Sponsoring

Communicatie

Contact

Ouderbijdrage tweetalig onderwijs

Voor tweetalig onderwijs vraagt Metameer een extra ouderbijdrage. Daarvan worden bijvoorbeeld internationale activiteiten (zoals uitwisselingen) en taalcertificaten of andere examens betaald.

Wanneer u ervoor kiest de vrijwillige ouderbijdrage niet (geheel) te betalen, dan wordt uw kind niet uitgesloten van de activiteit(en). Als Metameer onvoldoende betalingen ontvangt, dan kan dat tot gevolg hebben dat de school moet besluiten deze activiteit(en) te annuleren.

Voor vragen over de ouderbijdrage kunt u contact opnemen met de financiële administratie via ouderbijdrage@metameer.nl.

Voor tweetalig onderwijs wordt jaarlijks een bandbreedte vastgesteld. Voor dit schooljaar gelden de volgende bandbreedtes:

- 0 – 400 euro per jaar (leerjaar 1-3)
- 0 – 250 euro per jaar (leerjaar 4-6)

Inhoudsopgave

Metameer

Organisatie

Onderwijs

Begeleiding

Veiligheid

Kwaliteit

Praktisch

Downloads
op onze website
► [Stevensbeek](#)
► [Boxmeer](#)

Lestijden

Lessentabellen Stevensbeek

Vmbo onderbouw

Vmbo bovenbouw

(Tto) mh/hv/vwo onderbouw

(Tto) havo/vwo bovenbouw

Lessentabellen Boxmeer

Vmbo/havo/vwo onderbouw

Tto vmbo/havo/vwo onderbouw

(Tto) vmbo bovenbouw

Jaarplanning

Lesuitval

Ziekmelden en beter melden

(Ziekte)verzuim

Verlof en luxeverzuim

Verwijdering uit de les

Schorsing

Regels voor leerlingen

Reglementen en statuten OMO

Verzekeringen

Aansprakelijkheidsverzekering

Reisverzekering

Ongevallenverzekering

Inzittendenverzekering

Gebruik van ICT-middelen

iPad

Gezonde catering

Schoolpas

Vervoer

Financiën

Ouderbijdrage

Ouderbijdrage tto

Ouderbijdrage voldoen

Sponsoring

Communicatie

Contact

Ouderbijdrage voldoen

U krijgt aan het einde van een schooljaar een brief thuisgestuurd met daarin de genoemde bijdragen per onderwijssoort en leerjaar voor het volgende schooljaar en een toelichting daarop. Aan het begin van het schooljaar ontvangt u een e-mail met een link naar WIS Collect, de betaalfaciliteiten (via internet) van Metameer. U kunt daarbij direct via iDeal betalen of zelf het bedrag overmaken. Hierbij hebt u de keuze om in meerdere termijnen de ouderbijdrage te betalen.

In geval van problemen bij de betaling van de vrijwillige ouderbijdrage, financieel of van andere aard, kunt u contact opnemen met de afdeling administratie via ouderbijdrage@metameer.nl of 0485 - 381600.

Financiële tegemoetkoming

Verder willen wij u graag wijzen op de mogelijkheden voor een tegemoetkoming in de schoolkosten. U vindt hierover meer informatie op de website van de Dienst Uitvoering Onderwijs, www.duo.nl

In veel gevallen kunt u ook een aanvraag bij de gemeente doen voor bijzondere bijstand- of ondersteuningsregelingen.

Informeer bij uw gemeente naar de mogelijkheden.

Gemeente Land van Cuijk: 0485 - 854444 / inkomensondersteuning@landvancuijk.nl /

www.gemeentelandvancuijk.nl/geldzorgen

Gemeente Gennep / Team Toegang: 0485 - 494141.

Gemeente Bergen / Sociaal Team: 0485 - 348383.

Gemeente Venray: 0478 - 523333.

Gemeente Gemert-Bakel: 0492 - 378500.

Inhoudsopgave

Metameer

Organisatie

Onderwijs

Begeleiding

Veiligheid

Kwaliteit

Praktisch

Downloads
op onze website
► [Stevensbeek](#)
► [Boxmeer](#)

Lestijden
Lessentabellen Stevensbeek

Vmbo onderbouw
Vmbo bovenbouw

(Tto) mh/hv/vwo onderbouw
(Tto) havo/vwo bovenbouw

Lessentabellen Boxmeer

Vmbo/havo/vwo onderbouw
Tto vmbo/havo/vwo onderbouw
(Tto) vmbo bovenbouw

Jaarplanning

Lesuitval

Ziekmelden en beter melden
(Ziekte)verzuim

Verlof en luxeverzuim

Verwijdering uit de les

Schorsing

Regels voor leerlingen

Reglementen en statuten OMO

Verzekeringen

Aansprakelijkheidsverzekering

Reisverzekering

Ongevallenverzekering

Inzittendenverzekering

Gebruik van ICT-middelen

iPad

Gezonde catering

Schoolpas

Vervoer

Financiën

Ouderbijdrage

Ouderbijdrage tto

Ouderbijdrage voldoen

Sponsoring

Communicatie

Contact

Sponsoring

De sponsoring moet verenigbaar zijn met de pedagogische en onderwijskundige taak en doelstelling van de school en de kwalitatieve eisen die de school aan het onderwijs stelt. De sponsoring mag de onderwijsinhoud en de continuïteit van het onderwijs niet beïnvloeden. De objectiviteit, onafhankelijkheid, geloofwaardigheid en de betrouwbaarheid van de school en het onderwijs, mag niet in het geding komen van sponsoring. Daarnaast mag de sponsoring geen schade berokkenen aan de geestelijke of lichamelijke gesteldheid van onze leerlingen en personeel. De richtlijnen voor sponsoring staan in het Convenant 'Scholen voor primair en voortgezet onderwijs en sponsoring'. Dit convenant ligt op de schooladministratie ter inzage of is te downloaden van www.omo.nl.

Met ingang van 1 januari 2020 is het convenant 'Scholen voor primair en voortgezet onderwijs en sponsoring' 2020-2022 van kracht.

Meer informatie is ook te vinden op:

[OCW spelregels sponsoring op basisscholen en middelbare scholen \(augustus 2020\)](#)

Inhoudsopgave

Metameer

Organisatie

Onderwijs

Begeleiding

Veiligheid

Kwaliteit

Praktisch

Downloads
op onze website
► [Stevensbeek](#)
► [Boxmeer](#)

Lestijden
Lessentabellen Stevensbeek
Vmbo onderbouw
Vmbo bovenbouw
(Tto) mh/hv/vwo onderbouw
(Tto) havo/vwo bovenbouw
Lessentabellen Boxmeer
Vmbo/havo/vwo onderbouw
Tto vmbo/havo/vwo onderbouw
(Tto) vmbo bovenbouw
Jaarplanning
Lesuitval
Ziekmelden en beter melden
(Ziekte)verzuim
Verlof en luxeverzuim
Verwijdering uit de les
Schorsing
Regels voor leerlingen
Reglementen en statuten OMO
Verzekeringen
Aansprakelijkheidsverzekering
Reisverzekering
Ongevallenverzekering
Inzittendenverzekering
Gebruik van ICT-middelen
iPad
Gezonde catering
Schoolpas
Vervoer
Financiën
Ouderbijdrage
Ouderbijdrage tto
Ouderbijdrage voldoen
Sponsoring
Communicatie
Contact

Communicatie

De communicatiestijl op Metameer is open en respectvol. Dit draagt bij aan een veilig werk- en leer- en leefklimaat. Open communiceren, feedback kunnen geven en ontvangen en zelfreflectie zijn een voorwaarde om de kwaliteit van het onderwijs verder te verbeteren en om ons verder te ontwikkelen tot een lerende organisatie.

U ontvangt via verschillende wegen informatie over uw kind, onze school en alle activiteiten:

Contact met de mentor(en)

De mentor is de eerste en belangrijkste contactpersoon voor uw kind en uzelf. De mentor houdt namens de docenten alle resultaten en ontwikkelingen bij van uw kind en bespreekt deze met uw kind en u. De mentor is ook een vertrouwenspersoon voor de individuele leerling en voor de klas. Wij hechten veel waarde aan de eerste kennismaking met de mentor, de klas en de school. In de brugklas bij jenaplan in Boxmeer nodigen wij u samen met uw kind uit voor de eerste schooldag Lees verder '[Mentor](#)'.

Metameer-app

Metameer maakt gebruik van de Metameer-app. In één app alle communicatie van Metameer. Berichten van de mentor en van school ontvangt u

dan via de Metameer-app. Hier vult u ook formulieren in, meldt u uw kind ziek, vraagt u verlof aan voor maximaal drie lessen, ziet u de agenda en leest u het nieuws van Metameer. We raden iedereen aan de app te gebruiken. Mocht u dat niet willen of kunnen, dan blijft u berichten van Metameer ontvangen op het e-mailadres dat bij onze leerlingadministratie bekend is. Via de Metameer-app verloopt ook de communicatie tussen uw kind en de mentor.

Website | Facebook | Instagram

Op onze site, op Facebook en Instagram plaatsen we regelmatig nieuwsberichten en foto's over activiteiten op school. Ook op LinkedIn leest u de meer zakelijke berichten. Als u Metameer volgt, dan blijft u altijd up-to-date.

Oudercontacten | driehoeksgesprekken

Wij vinden het erg belangrijk om goed en regelmatig contact met u te hebben. Daarom hebben wij gedurende het schooljaar een aantal keren contact met alle ouders. Deze contactmomenten kunnen algemene ouderavonden zijn of driehoeksgesprekken samen met uw kind en u.

[Vervolg 'Communicatie'](#) ►

Inhoudsopgave

Metameer

Organisatie

Onderwijs

Begeleiding

Veiligheid

Kwaliteit

Praktisch

Downloads
op onze website
► [Stevensbeek](#)
► [Boxmeer](#)

Lestijden
Lessentabellen Stevensbeek

Vmbo onderbouw
Vmbo bovenbouw

(Tto) mh/hv/vwo onderbouw
(Tto) havo/vwo bovenbouw

Lessentabellen Boxmeer

Vmbo/havo/vwo onderbouw
Tto vmbo/havo/vwo onderbouw
(Tto) vmbo bovenbouw

Jaarplanning

Lesuitval
Ziekmelden en beter melden
(Ziekte)verzuim

Verlof en luxeverzuim
Verwijdering uit de les

Schorsing

Regels voor leerlingen

Reglementen en statuten OMO
Verzekeringen

Aansprakelijkheidsverzekering
Reisverzekering
Ongevallenverzekering
Inzittendenverzekering

Gebruik van ICT-middelen

iPad

Gezonde catering

Schoolpas

Vervoer

Financiën

Ouderbijdrage
Ouderbijdrage tto
Ouderbijdrage voldoen
Sponsoring

Communicatie

Contact

Communicatie

Itslearning

Itslearning is het programma waarbinnen leerlingen en vakdocenten met elkaar communiceren. Op itslearning staan het lesrooster, de studiewijzers, het huiswerk, etc.. Via itslearning blijft u ook op de hoogte van de aan- en afwezigheid, de cijfers en andere (leer)prestaties van uw kind. Uw kind ontvangt aan het eind van het schooljaar een cijferrapport op papier. De examenkandidaten ontvangen hun cijferlijst in april.

Gescheiden ouders

Bij downloads op de website vindt u het Protocol informatieverstrekking aan gescheiden ouders.

Contact met de administratie

Wijzigen gegevens van uw kind of van u?
Bijvoorbeeld uw e-mailadres of het woonadres?
Geef dit dan door aan de leerlingenadministratie via leerlingenadministratie@metameer.nl

Inhoudsopgave

Metameer

Organisatie

Onderwijs

Begeleiding

Veiligheid

Kwaliteit

Praktisch

Downloads
op onze website

► [Stevensbeek](#)

► [Boxmeer](#)

Lestijden

Lessentabellen Stevensbeek

Vmbo onderbouw

Vmbo bovenbouw

(Tto) mh/hv/vwo onderbouw

(Tto) havo/vwo bovenbouw

Lessentabellen Boxmeer

Vmbo/havo/vwo onderbouw

Tto vmbo/havo/vwo onderbouw

(Tto) vmbo bovenbouw

Jaarplanning

Lesuitval

Ziekmelden en beter melden

(Ziekte)verzuim

Verlof en luxeverzuim

Verwijdering uit de les

Schorsing

Regels voor leerlingen

Reglementen en statuten OMO

Verzekeringen

Aansprakelijkheidsverzekering

Reisverzekering

Ongevallenverzekering

Inzittendenverzekering

Gebruik van ICT-middelen

iPad

Gezonde catering

Schoolpas

Vervoer

Financiën

Ouderbijdrage

Ouderbijdrage tto

Ouderbijdrage voldoen

Sponsoring

Communicatie

Contact

Contact

Hoe kunt u ons bereiken? De adresgegevens:

Metameer

Postbus 14, 5845 ZG Sint Anthonis

0485 - 381600

info@metameer.nl

www.metameer.nl

Locatie Stevensbeek

Stevensbeekseweg 8a

5844 AB Stevensbeek

0485 - 381600

vmbo – havo - vwo -
tweetalig havo en vwo - EOA

Locatie jenaplan Boxmeer

Stationsweg 5

5831 CR Boxmeer

0485 - 571434

jenaplan vmbo – havo - vwo en
tweetalig havo/vwo en vmbo